



LYCÉE
NIC-BIEVER
Dudelange



Table des matières

Mot du directeur	3
Direction	7
Service du concierge	7
Secrétariats	7
Spos	9
Restaurant scolaire	11
Bibliothèque	11
ALJ	11
Offre scolaire	13
Transports scolaires	13
Statistiques scolaires	13
Classes 2011-2012 et leurs régents	15
Personnel enseignant	17
Activités parascolaires	19
Voyages scolaires	21
Semaine des projets	21
Développement scolaire	23
Engagement für Umweltschutz	23
La « Yourte » du LNB	23
Projets européens	25
Les sites du LNB	26





Chers lecteurs,

Au cours des douze derniers mois notre lycée s'est transformé et renouvelé sur de nombreux plans !

Comme mon prédécesseur, José Leiner, qui, après avoir dirigé avec beaucoup de doigté pendant 21 années le devenir de notre lycée, a pu entamer sa retraite bien méritée en novembre 2010, j'ai eu l'honneur et la joie de prendre sa relève. Ce changement au sein de la direction en a entraîné d'autres : Laurent Geimer a été nommé Directeur adjoint et Caroline Welter a rejoint notre équipe en tant qu'Attachée à la direction.

En juillet 2011, le vote d'une loi ad hoc nous autorise d'engager des personnels supplémentaires pour les besoins de notre administration et notre service technique ; cette mesure nous permet de renforcer nos effectifs là où les besoins du quotidien se manifestent de manière toujours plus pressante.

La fin de l'année scolaire passée fut aussi marquée par la fondation de la première amicale du LNB ; elle s'est donné comme visée principale le soutien de notre communauté scolaire sur un large éventail d'activités. Avec José Leiner comme président et Pier Fattebene comme secrétaire nous nous réjouissons d'avance au vu d'une collaboration constructive dans l'intérêt de notre école.

Depuis l'année scolaire 2010-2011 le nom du lycée a changé, le Lycée technique Nic.-Biever est devenu Lycée Nic-Biever et nous avons également obtenu l'opportunité de réaliser un souhait de longue date : nos élèves peuvent rester jusqu'en première et faire leurs examens au LNB !

Léiw Lieser,

An deene leschten zwielef Méint huet sech eise Lycée op ville Pläng verännert an erneiert!

Nodeems mäi Virgänger, de José Leiner, de während 21 Joër als Direkter d'Geschécker vum Lycée mat vill Fangerspëtzegefill gelet huet, am November 2010 an di wuel verdéngte Pensiouen gaangen ass, krut ech d'Éier an d'Freed di Verantwortung ze iwwerhuelen. Dëse Wiessel an der Direktioun huet och matsechbruet, datt de Laurent Geimer Directeur adjoint ginn ass an d'Caroline Welter als Attachée à la direction an eis Equipe komm ass.

Am Juli 2011 ass e Gesetz gestëmmt ginn, dat eis ët erlaabt an der Administratioun an bei eisem Service technique zousätzlech Leit anstellen, sou datt mer op dëse wichtege Posten déi Leit kënnen astellen, déi mer onbedéngt brauchen, fir mat den Ufuerderunge vum Alldag kënnen eens ze ginn.

Géint de Schluss vum leschte Schouljoer ass di éischt Amicale vum LNB gegrënnt ginn, si huet sech als Hauptmissioun d'Ënnerstëtzung vun eiser Schoukommunautéit op enger breet gefächerter Palette vu méiglechen Aktivitéite virgeholl. Mat dem José Leiner als hire President an dem Pier Fattebene als Sekretäre freeë mir eis op eng konstruktiv a flott Zesummenaarbecht am Interessi vun eiser Schoul.

Zënter dem Schouljoer 2010-2011 gouf nëtt nëmmen eisen Numm geännert, aus dem Lycée technique Nic.-Biever gouf per Gesetz de Lycée Nic-Biever, mir kruten domat och d'Méiglechkeet e laangjäreg Wonsch ëmzesetzen: vun dem Schouljoer un duerfen eis Schüler bis op d'Première bei eis bleiwen an hiren Examen am LNB maachen!

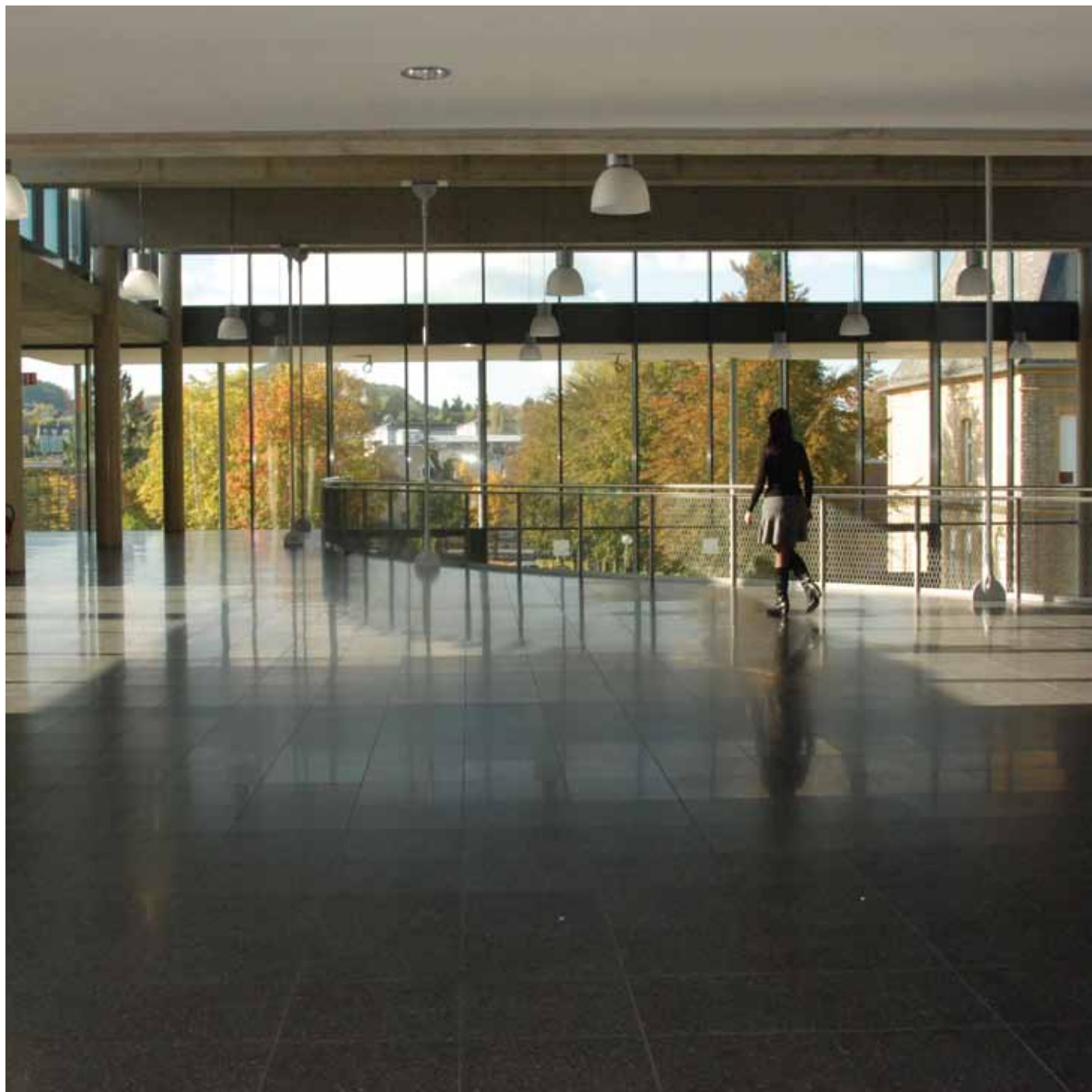

Dès lors nous avons commencé avec une classe 3e D, 3e G. Cette année ces élèves de 3e ont pu progresser en 2e et en même temps, avec les élèves de 4e de l'année précédente, nous avons organisé une classe 3e B, 3e C ainsi qu'une 3e D, 3e G.

À pic pour la rentrée, nous avons aménagé devant notre restaurant scolaire, sur la pelouse et sous l'abri des arbres une terrasse où, par beau temps, élèves et professeurs peuvent passer leur pause en pleine verdure.

Spécialement à l'adresse de nos élèves plus matures, nous avons aménagé une « Cour des grands » dans la cour intérieure entre les bâtiments A et B ; elle est exclusivement réservée aux élèves à partir des classes de 10e ou 4e.

Nous organiserons cette année notre quatrième « semaine de projets ». Du lundi 7 au vendredi 11 mai les horaires réguliers seront abolis et tous les élèves (sauf ceux des classes terminales) pourront réaliser avec leurs enseignants des projets transdisciplinaires qu'ils ont programmés et structurés tout au long de l'année scolaire. Pendant cette même semaine, les classes de 6e et 8e partiront en voyage pédagogique. Le samedi 12 mai nous organisons une journée « porte ouverte » au cours de laquelle tous les projets seront exposés et expliqués au grand public par l'ensemble des acteurs de notre communauté scolaire.

Dans la présente brochure vous trouvez une série d'informations utiles censées rendre notre lycée plus transparent et proche de ses clients et documenter les opérations du quotidien pendant et autour des leçons réglementaires.

Toutes les conditions sont remplies pour rendre l'année scolaire 2011-2012 intéressante et riche en événements motivants. Il ne me reste plus qu'à souhaiter à tous nos élèves, enseignants et parents d'élèves une bonne santé pour que tous remportent les succès auxquels ils aspirent.

Roger Roth
Directeur

Mir hunn du mat enger 3e D, 3eG ugefaangen. Dëst Schouljoer konnte mer mat deenen 3e-Schüler op 2e „goen“ a gläichzäiteg mat de 4e-Schüler vum leschte Schouljoer eng 3e B, 3eC souwéi eng 3e D, 3eG opmaachen!

Pénktlech fir d'Rentree hu mer virun eisem Restaurant scolaire op der Wiss, ënnert de Beem, eng Terrasse ageriicht, wou Schüler an Enseignants bei guddem Wieder hir Paus am Grénge kënnen verbréngen.

Fir eise méi grouss Schüler e bëssen entgéint ze kommen an hinnen eng Plaaetz fir sech ze schafen, hu mer am Bannenhaff eng flott „Cour des grands“ amenagéiert, si ass fir d'Schüler ab 10e oder 4e reservéiert.

Och dëst Joer ass eng „Projets-Woch“ geplangt, vum Méindeg de 7. bis Freides den 11. Mee gi fir all Schüler (ausser d'Examensklassen) d'Stonnepläng ausser Kraaft gesat an da kënnen se mat hiren Enseignants, fächeriwwergräifend Projets ëmsetzen un deene se am Laf vum Schouljoer geschafft a geplangt hunn. Während dëser Woch ginn all eis 6e a 8e Schüler op e „Voyage pédagogique“. De Samsdeg 12. Mee organiséiere mer eng grouss „Porte ouverte“, wou dann vun allen Acteure vun eiser Schoul, op dem Haaptsite an op der „Alliance“ der Ëffentlechkeet all dës Projets virgestallt ginn.

An dëser Brochure fannt Der eng Rei nützlech Informatiounen, déi lech sollen eis Schoul e bësse méi no bréngen, hier Strukturen beliichten, an den Oflaf vum Alldag während a ronderëm de reguläre Schoulstonnen opzeechnen.

D'Weiche si gestallt fir en interessant an ereegnisräicht Schouljoer 2011-2012 am LNB ze gestalten. Et bleift mir nach just lech, eise Schüler, eisen Enseignants an eise Schülerelteren eng gutt Gesondheet ze wënschen, fir datt Der all den Erfolleg erreecht, den der lech virgeholl hutt.

Roger Roth
Direkter





Direction

M. Roger Roth	directeur
M. Laurent Geimer	directeur adjoint
M. Jim Goerres	directeur adjoint
Mme Caroline Welter	attachée à la direction, professeur
M. Eric Bosseler	attaché à la direction, instituteur d'enseignement préparatoire

Les bureaux de la direction sont situés dans la villa et dans l'annexe Alliance.

Service du concierge

Le service du concierge assure :

- l'ouverture et la fermeture des bâtiments,
- la gestion du matériel scolaire,
- l'entretien général,
- les réparations courantes et le nettoyage,
- la réception des fournitures,
- le service de photocopiage.

Personne responsable :

- M. Daniel Nussbaum, concierge

Membres du service :

- M. Serge Jacoby
- M. Giacomo Onofrio
- M. Romain Denys
- M. Romain Halsdorf
- M. Phil Burleigh
- M. Pascal Neuensen
- M. Luciano Palanca

Secrétariats

Le personnel administratif assure le traitement des dossiers en collaboration avec la direction.

Contact : secretariat@lnbd.lu

Accueil

- Mme Vittoria Paolucci
- M. Jean-Paul Breisch

Ce service se trouve dans le hall du bâtiment administratif et assure :

- l'accueil des personnes s'adressant à l'administration et à la direction,
- la réception téléphonique.

Téléphone : 51 60 31 –600/-601

Secrétariat de direction

- Mme Carine Berend

Secrétariat des élèves

- M. Laurent Soumann
- Mme Cindy Da Silva

Service comptabilité

- M. Raoul Huberty

Secrétariat de l'annexe Alliance

- Mme Jasmine Schwarz



COURA

fir den leschten Da

13e EXAM



ous de l'inscription » et de l'expo « Je pe

date	horaire	titulaire
jeudi 31.3.	8-8h50	SCHMARTZ
jeudi 31.3.	8-8h50	KUTTEN C./
jeudi 31.3.	8h55-9h45	WEBER L.
jeudi 31.3.	10h55-11h45	WELTER C.
jeudi 31.3.	13h30-14h20	REZENDE E
jeudi 31.3.	14h3-15h20	DOS SANT
vendredi 1.4.	8-8h50	KRIER C.
vendredi 1.4.	8h55-9h45	DA SILVA J.
vendredi 1.4.	10-10h50	WELTER R.
vendredi 1.4.	10-10h50	KUGENIER C
vendredi 1.4.	10h55-11h45	LEMMER V.
vendredi 1.4.	12h35-13h25	ARENS M.



SPOS

„SPOS“ ass eng Ofkierzung fir „Service de Psychologie et d’Orientation Scolaires“, de Service riicht sech virun allem un d’Schüler, awer och un d’Elteren an un d’Proffen.

De SPOS, eng Plaz fir...

sech ze orientéieren:

- Wat sinn eigentlech meng Interessen...
- Kennen ech meng Fäegkeeten...
- Wéi eng Sektoun soll ech wielen...
- Wat fir e Beruff kënnt fir mech a Fro...

sech ze informéieren:

- A wat fir enger Schoul kann ech déi Sektoun/Formatioun fannen déi ech mir erausgesicht hunn, zu Lëtzebuerg oder am Ausland...
- Wou kann ech Nohëllefstonne kréien?
- Wat fir eng finanziell Hëllef ass méiglech? Wéi kann ech se kréien?
- Ech sichen eng Wunneng. Wéi kann ech mech do uleën?

sech Hëllef ze sichen:

- Ech hu Stress mat Frënn... doheem... an der Schoul... Wat soll ech maachen?
- Ech sichen eng Method fir besser ze léieren...
- Mir geet et net esou gutt am Moment, ech brauch eng Plaz wou ech fräi ka schwätzen...

Eis Methoden

- Mir versichen e Kontakt hierzestellen tëschent der Schoul an der Famill.
- Mir schaffe mat aneren Institutiounen an Organisatiounen zesummen.
- Mir maachen Präventiouns- an Projetsaarbecht mat Gruppen.
- Eis Konsultatiounen si gratis a confidentiel.

Eis Bureau'en

- Um R.-de-Ch. vum neie Gebai (Bâtiment A), am Trakt vis-à-vis vun der Proffekonferenz
- Op der Alliance um R.-de-Ch. vis-à-vis vum Sekretariat

Eis Equipp

Christiane Sehl, psychologue	tel.: 51 60 31 -351
Coralie Watry, psychologue	tel.: 51 60 31 -352
Véronique Keup, assistante sociale	tel.: 51 60 31 -350
Sandy Hansen, educatrice graduée	tel.: 51 60 31 -354

E-mail: spos@lnbd.lu





Restaurant scolaire

Heures de service

Du lundi au vendredi :

- à partir de 7.15 heures pour le petit déjeuner
- de 11.45 à 12.45 heures pour le repas de midi

Un restaurant scolaire est à la disposition des élèves sur le site principal du LNB ainsi qu'à l'annexe Alliance.

Cafétéria

- Snacks à emporter
- Viennoiseries
- Sandwichs
- Panini
- Salades à emporter
- Boissons

Menus à midi

- Menu du jour
- Menu végétarien
- Grillade
- Salade

Liste des prix	élèves	adultes
Entrée + Plat + Dessert	4 € 30	8 € 00
Entrée + Plat	3 € 85	7 € 20
Plat + Dessert	3 € 85	7 € 20
Plat à emporter	3 € 20	5 € 75
Snack à emporter	3 € 00	4 € 00

Les menus de la semaine sont affichés sur notre page Internet : <http://www.lnbd.lu>

Bibliothèque scolaire

Heures d'ouverture

Du lundi au vendredi de 8.00 à 16.10 heures

Infrastructure

- prêt de livres et cd-rom gratuit pour les élèves
- lecture récréative sur place
- espace de travail pour classes entières
- coin multimédia pour les élèves

Services

- initiation à la recherche bibliographique
- recherche sur Internet
- établissement de dossiers sur sujets définis
- combinaison des cours avec le livre et l'audiovisuel
- recherche de sujets pour exposés
- photocopiage des dossiers de recherche

Les locaux de la bibliothèque sont situés dans l'aile droite du bâtiment administratif (villa).

Responsable : Liss Weber, professeur

ALJ – Action locale pour jeunes

Responsables

- Sam Brimaire (9MO & 9PR) tél.: 26 54 92 -734
 - Patrick Hansen (classe IPDM) tél.: 26 54 92 -734
- Contact : alj@lnbd.lu

Missions

- organisation des stages
- contact avec les patrons
- contact avec les élèves
- suivi des élèves
- aide à l'initiation au monde professionnel
 - faire des demandes / CV
 - informations sur les formations
 - informations sur l'apprentissage



Offre scolaire

Enseignement secondaire

Division inférieure

- 7e d'Orientation
- 6e Classique et Moderne
- 5e Classique et Moderne

Division supérieure

- Classe polyvalente : 4e Classique et Moderne
- Classes 3e B, 3e C, 3e D, 3e G, 2e D, 2e G
- 2e B et 2e C (pour 2012-2013)
- 1ère D et 1ère G (pour 2012-2013)

Enseignement secondaire technique

Cycle inférieur

- 7e Secondaire Technique, 7e d'Adaptation, 7e Modulaire
- 8e Théorique, 8e Polyvalente, 8e Modulaire
- 9e Théorique, 9e Polyvalente, 9e Pratique, 9e Modulaire

Cycle moyen et supérieur du régime technique

- Division administrative et commerciale :
10e CM, 11e CM, 12e CG, 13e CG
- Division des professions de santé et des professions sociales : 10e PS et 11e PS
- Division technique générale :
10e TG, 11e TG, 12e GE, 13e GE

Cycles moyen et supérieur du régime de la formation de technicien

- 10e TCM, 11e TCM, 12e TCM et 13e TCM

Régime de la formation professionnelle

- Division de l'apprentissage commercial :
X0CM, X1CM et 02CM (ancien modèle)
- Section des métiers de l'électricité :
X0EL, 01EL et 02EL (ancien modèle)

Transports scolaires

Bus lignes directes

- Noertzange – Huncharange – Fennage-Bettembourg – LNB
- Roeserbann – Bettenbourg – LNB

Bus lignes directes gérées par le TICE

- Schifflange – Kayl – Budersberg – LNB
- Esch – Rumelange – Tétange – Scherr – LNB
- Greisendahl – LNB

Train CFL

- Bettenbourg – Dudelange (Ville) – Dudelange (Usines)

Navette entre les sites

Départ	Trajet	Arrivée
07 h 52	Site principal – Alliance	07 h 59
09 h 42	Alliance – Site principal	09 h 49
09 h 50	Site principal – Alliance	09 h 57
11 h 42	Alliance – Site principal	11 h 49
12 h 25	Site principal – Alliance	12 h 32
14 h 17	Alliance – Site principal	14 h 24

Tous les départs et toutes les arrivées de la navette **Site principal – Alliance** ont lieu à la gare de bus près du Centre sportif René Hartmann.

Statistiques scolaires

Voici quatre chiffres clefs qui placent le Lycée Nic-Biever au rang des grands lycées mixtes du pays :

- élèves inscrits : 1 675
- classes : 87
- enseignants : 198
- leçons organisées : 2 984



Classes 2011-2012 et leurs régents

01EL1	Kirsch Nico	6M1	Holtzem Betty	8TE5	Schintgen Gilles
02CMAN1	Schuh Alex	6M2	Oestreicher Chantal	8TE6	Kolb Fernand
02ELAN1	Kirsch Nico	6M3	Weiland ép. Aalala Mylène	9MO1	Becker Vincent
10CM1	Dostert Elisabeth	7AD1	Wetz David	9MO2	Castellucci Sandy
10CM2	Konsbruck Sam	7AD2	Reyter Françoise	9MO3	Marchi Yves
10PS1	Rezende Sandy	7AD3	Ewen Yves	9MO4	Funck Ramon
10PS2	Ludwig Tania	7AD4	Pissinger Marianne	9MO5	Wilmes Roy
10PS3	Laurent Alain	7MO1	Jacobs Gilles	9PO1	Bonvini Arno
10TG1	Bastian Gilbert	7MO2	Bolliri Steffi	9PO2	Bouschet Claude
10TG2	Weber Denise	7MO3	Folschette Nathalie	9PO3	Greisch Maja
11CM1	Thill Serge	7MO4	Mertens Christian	9PO4	Muller Fränk
11PS1	Schott Christiane	7MO5	Frantzen Lynn	9PR1	Fogen Romain
11TG1	Krein Christian	7MO6	Gonçalves Paula	9PR2	Bertolo Yves
12CG1	Geimer Laurent	7O1	Hebbert Stéphanie	9TE1	Federmeier Martine
12GE1	Stoltz Michel	7O2	Schmartz Yves	9TE2	Siebenaler Yves
13CG1	Molinaro Guido	7ST1	Alves Medeiros Luis	9TE3	Turpel Jacqueline
13GE1	Fattebene Sandra	7ST2	Kettenhofen Diane	9TE4	Goncalves Elisabeth
2MD1	Mangen Martine	7ST3	Bertinelli Cathy	9TE5	Ridolfo Robert
2MG1	Mangen Martine	7ST4	Hoffmann Marc	9TE6	Hoegener Steve
3CB1	Weber Liss	8MO1	Haas Lynn	ACCU1	De Matos Silva Helena
3CC1	Weber Liss	8MO2	Meysembourg Max	IPDM1	Hansen Patrick
3MB1	Weber Liss	8MO3	Cresswell Julia	T0CMAN1	Da Silva Jorge
3MC1	Weber Liss	8MO4	Olivier Christophe	T0CMAN2	Weber Pascale
3MD1	Sauber Benoit	8MO5	Gaasch Tanja	T1CMAN1	Schaus Corinne
3MG1	Sauber Benoit	8PO1	Bouchon Myriam	T1CMAN2	Theisen Michèle
4C1	Thomas Christiane	8PO2	Nober Tom	T2CMAN1	Ansay Myriam
4M1	Thomas Christiane	8PO3	Nobili Serge	T2CMAN2	Arens Nathalie
4M2	Welter René	8PO4	Hendel Robert	T3CMAN1	Poullig Janine
5C1	Luciani Chantal	8TE1	Gleis Jean-Luc	T3CMAN2	Ludovicy Liette
5M1	Luciani Chantal	8TE2	Felten Roland	X0CM1	Teixeira Carla
5M2	Peruzzi Mireille	8TE3	Wolter Cynthia	X0EL1	Molitor Jean-Paul
6C1	Holtzem Betty	8TE4	Lemmer Véronique	X1CMAN1	Schuh Alex

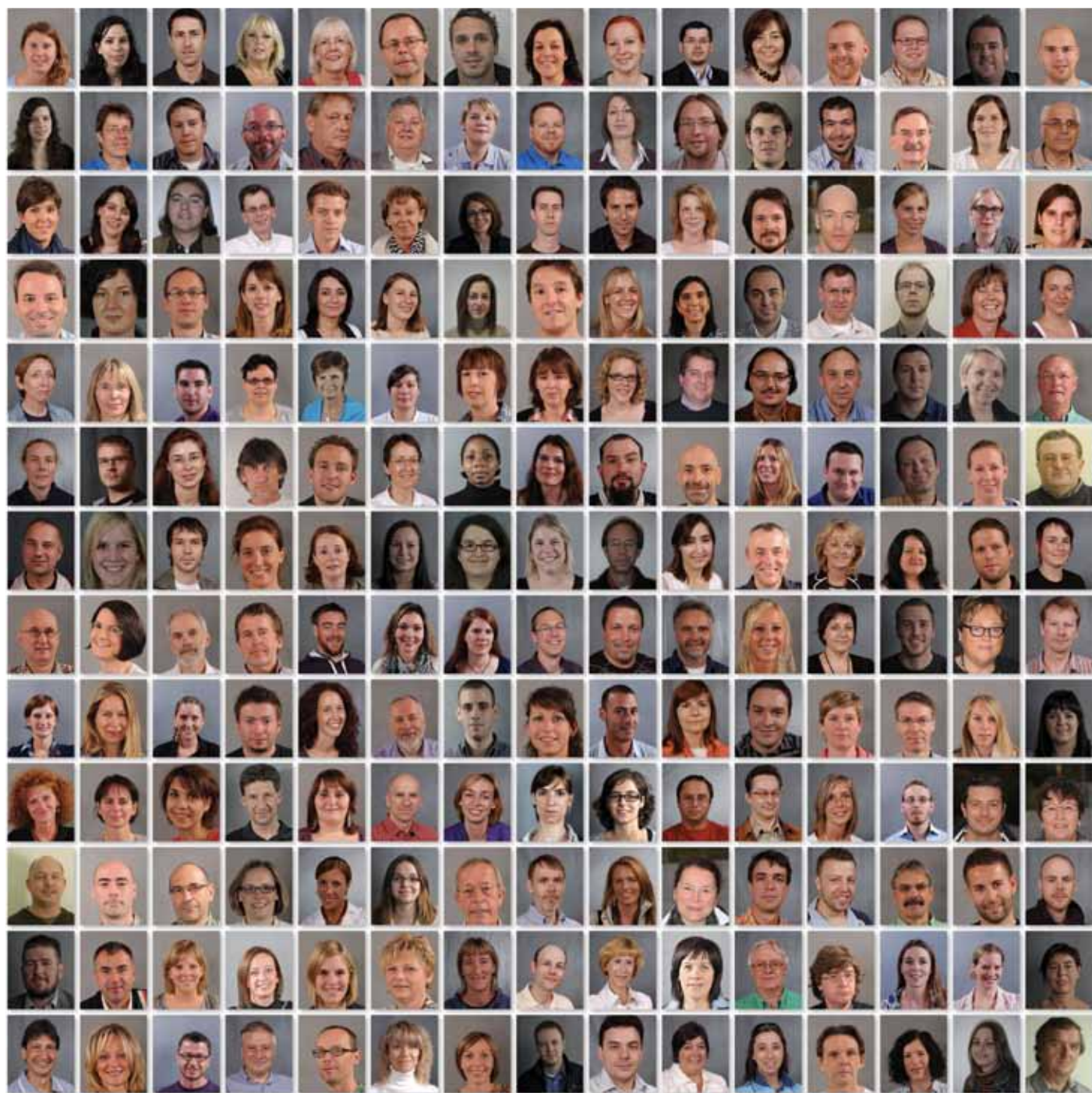

Personnel enseignant

PERSONNEL DE L'ENSEIGNEMENT SECONDAIRE

Professeurs : Frank Arendt, Monique Bausch, Cathy Bertinelli, Lucienne Deviscour, Elisabeth Dostert, David Draut, Evelyne Engels, Sandra Fattebene, Michèle Feit, Roland Felten, Mathias Flammang, Guy Foetz, Claude Frisch, Danielle Frisch, Tania Frondizi, Jean-Paul Gedgen, Laurent Geimer, Patrick Hansen, Monique Helbach, Carlo Kaysen, Ramon Kirsch, Alain Laurent, Véronique Lemmer, Chantal Luciani, Liette Ludovicy, Martine Mangen, Guido Molinaro, Tania Moro, Chantal Oestreicher, Mireille Peruzzi, Martine Rettel, Robert Ridolfo, Benoît Sauber, Arlette Schaetzel, Yves Schmartz, Nadine Schmit, Christiane Schott, Alex Schuh, Yves Siebenaler, Nadine Simon, Guy Steinberg, Michel Stoltz, Christiane Sunnen, Daniel Thilman, Christiane Thomas, Françoise Thomé, Jeannot Thomé, Laure Tirpandzian, Denise Weber, Mylène Weiland, Nathalie Welbes, Caroline Welter, René Welter, Gérard Wirtz

Candidats-professeurs : Myriam Ansay, Gilbert Bastian, Manuela De Rocco, Martine Federmeier, Anne Federspiel, Jean-Luc Gleis, Stéphanie Hebbert, Steve Hoegener, Marc Hoffmann, Betty Holtzem, Paul Kohnen, Joanne Kommes, Christian Krein, Claude Krier, Gilles Schintgen, Toinon Schmit, Joëlle Schneider, Serge Thill, Liss Weber, Christian Welter, Annick Wewer, Cynthia Wolter

Professeurs-stagiaires : Sharon Arendt, Jessica David, Marie-Anne Dentzer, Carla

Sofia Dos Santos, Viviane Fattorelli, Ben Federspiel, Philippe Kirsch, Gilles Kohnen, Jeff Lemmer, Tessy Lippert, Tania Ludwig, Mandy Lyons, Marco Morth, Michèle Noblet, Ricardo Pinto, Vanessa Sanchez, Anne Thill, Michèle Thill, Philippe Victor, Gaëlle Vien, David Vitali, Sarah Weis

PERSONNEL DE L'ENSEIGNEMENT SECONDAIRE TECHNIQUE

Professeurs-ingénieurs :

Robert Dué, Georges Kugener, Jos. Serarcangeli, Jean-Paul Tousch

Candidat professeur-ingénieur :

Frank Fasbender

Stagiaire professeur-ingénieur :

Philippe Wirtz

Maître de cours spéciaux :

Janine Poullig

Maître de cours spéciaux - candidate :

Nathalie Arens

Maître de cours spéciaux - stagiaire :

Pascale Weber

Maîtres d'enseignement technique :

Claude Haas, Erwin Kersch, Nico Kirsch, Jean-Paul Molitor

Maître d'enseignement technique - stagiaire :

Thierry Soisson

Inspecteur de l'enseignement

fondamental : Fernand Kolb

Instituteurs de l'enseignement

préparatoire : Vincent Becker, Yves Bertolo, Steffi Bolliri, Arno Bonvini, Tina Bonvini, Eric Bosseler, Sam Brimaire, Sandy Castellucci, Christiane Coullen, Julia Creswell, Fabienne Demany,

Helena De Matos, Yves Ewen, Romain Fogen, Nathalie Folschette, Lynn Frantzen, Ramon Funck, Tania Gaasch, Paula Goncalves, Lynn Haas, Patrick Hansen, Patrick Helminger, Robert Hendel, Gilles Jacobs, Steve Jungen, Françoise Kuborn, Nathalie Lanners, Yves Marchi, Christian Mertens, Max Meysembourg, Isabelle Michels, Marie-Anne Misteri, Fränk Muller, Tom Nober, Serge Nobili, Christophe Olivier, Marianne Pissinger, Françoise Reyter, Bob Simon, Guy Simon, Carole Stefanutti, David Wetz, Roy Wilmes

CHARGÉS DE COURS

Patrick Bressaglia, Maja Greisch, Marc Hoffmann, Sam Konsbruck, Sandra Krings, Denise Mersch, Sonja Nick, Paulette Nicolay, Angelo Proietti, Klaus Wissner

CHARGÉS D'ÉDUCATION

Luis Alves, Giovanni Andriani, Myriam Bouchon, Claude Bouschet, Sandra Bussi, Karin Butzow, Marion Clees, Christina Fellerich, Elisabete Goncalves, Jorge Gonçalves da Silva, Carole Faber, Claude Grasser, Paul Hellers, Henriette Hosinger, Tom Jeitz, Diane Kettenhofen, Serge Klein, Véronique Ludwig, Jacques Montalto, Josée Nchimi, Philippe Reuter, Carla Paiva Rodrigues, Luc Reeff, Sandy Rezende, Constant Risch, Laury Sarti, Jean-Marie Scharztz, Corinne Schaus, Friedrich Schell, Léa Schonne, Jeff Speres, Carla Teixeira, Michèle Theisen, Eliane Thelen, Jacqueline Turpel



Activités parascolaires

MediaTeam du LNB (J.-P. Tusch)

Le MediaTeam s'occupe des aspects techniques (sonorisation et lumière) lors des manifestations ayant lieu au LNB (« Stonnelaaf », remise des diplômes et prix, fête scolaire, théâtre, conférences...). En plus, le MediaTeam est responsable de la réalisation de photos et clips vidéo sur la vie du LNB (photoshooting, tournage, montage).

Theatergrupp LNB (M. Mangel & M. Federmeier)

Den Theatergrupp ass fir all Schüler déi Loscht hu bei der Produktioun an Opféierung vun engem Theaterstück matzeschaffen; dat kann als Schauspiller op der Bühn sinn, bei den Dekoren hannert der Bühn oder awer an der Technik.

Décor Théâtre (A. Wewer & J. David)

Eis Aktivitéit fuerdert ganze Kierperasatz an ass ganz villfälteg: mir zeechnen, molen, sträichen un, seen, hummeren, pechen, papen a bauen fir e schéint Bühngebild an schéin Kulissen fir d'Theateropféierung ze gestalten. Während der Opféierung sinn mir hannert der Bühn fir eisen Decor/Kulissen der Szene unzepassen an ze reckelen, sou dat Zuschauer d'Theaterstück an eis Aarbecht kënnen bewonneren.

Préparation section artistique (T. Frondizi)

L'ACTPA s'adresse en premier lieu aux élèves de 9e (TE), de 5e ou de 4e qui doivent obligatoirement préparer un dossier d'admission pour la fin de l'année scolaire. Contenu : dessins d'observation, techniques de dessin, layout et présentation.

Linogravure – Linolschnitt (P. Bressaglia)

L'ACTPA propose une introduction à la linogravure et ensuite des techniques plus approfondies (impressions polychromes). Les élèves expérimentés peuvent réaliser un travail selon leur inspiration avec l'assistance du titulaire.

Mountain Bike (S. Brimaire, T. Nöber & D. Wetz)

Randonnées en VTT (Mountain Bike) ; le matériel (vélo, casque, bidon) peut être emprunté.

Sport

Les élèves peuvent choisir parmi les activités sportives suivantes : Multisport, Football, Funsports, Trampoline, Badminton, Basketball, Jeux de renvoi.

Atelier Cuisine (S. Bussi)

Découverte du goût et des saveurs, recettes faciles à réaliser, apprendre à travailler en équipe et règles d'hygiène et de sécurité.

Berlin – eine historische Stadt (M. Federmeier, Y. Schmartz & V. Lemmer)

Studienreise (mit Vorbereitung) nach Berlin und Weimar in der 1. Woche April 2012 für die Klassen 11e bis 13e (TE) und 3e.

Atelier Bijoux (J. Schneider)

Tu n'as plus envie d'avoir des bijoux semblables à ceux de tes ami(e)s ? Tu as envie d'avoir des bijoux uniques ? Viens apprendre à confectionner tes propres bijoux avec toutes sortes de matériaux (papier, CD's, tissus, feutre, fil de fer, fimo, bois, métal...) pour créer ton propre style ! Sers-toi de ton imagination pour la fabrication de tes bracelets, colliers, bagues, boucles d'oreilles, broches...

Programmation en Robotique (P. Kirsch & F. Fasbender)

Le but de cette activité parascolaire est l'apprentissage de la programmation à l'aide des robots LEGO Mindstorms. De petits problèmes et défis sont à résoudre en travail en groupe pour arriver à résoudre la tâche proposée au robot. Ce sont essentiellement des problèmes concrets qui sont proposés, des explications théoriques seront fournies en cas de besoin.



Voyages scolaires

Le Lycée Nic-Biever a décidé d'intégrer les voyages scolaires dans le profil de son lycée depuis l'année scolaire 2010/11. Ainsi tous les élèves des classes de 6e et 8e (TE, PO, MO) sont en déplacement pendant une période maximale d'une semaine de cours.

Il s'agit de voyages scolaires – surtout ne pas confondre avec une semaine de vacances supplémentaires !

De plus, comme le LNB entend donner une dimension pédagogique à cette initiative, ce sont des classes entières qui font le voyage, accompagnées d'au moins deux enseignants qui connaissent les élèves et qui, tout au long de l'année scolaire, assurent une tâche d'enseignement dans ces mêmes classes. Le voyage scolaire étant à considérer comme un projet pédagogique à part entière, il va de soi qu'il est préparé avec les élèves dès le premier trimestre : identifier les choix thématiques, les liens à effectuer avec certaines branches enseignées en classe, planifier les déplacements, les excursions spécifiques, les différentes activités sur place... sont autant de sujets qui occupent enseignants et élèves avant que le moment de se mettre en route ne soit arrivé.

Pour cette année, ces voyages scolaires se feront pendant la semaine de projets du lycée, à savoir du 7 au 12 mai 2012.

Semaine de projets

Le Lycée Nic-Biever organise, pendant la période du 7 mai au 11 mai 2012, la 4e édition de sa semaine de projets (Projektwoche). L'enseignement et l'apprentissage durant une telle semaine permettent de développer de nombreuses compétences et de préparer les élèves à la vie qui les attend. Souvent l'horaire traditionnel n'est pas en vigueur pour mieux répondre aux exigences de cette autre façon d'apprendre et d'enseigner.

La semaine de projets au LNB en quelques mots-clés :

- ouverture de l'école au monde extérieur :
 - visite de musée, d'entreprise...
 - invitation de spécialistes du monde du travail, du monde culturel ou politique...
 - voyages scolaires notamment en 8e et 6e
- participation de tous les élèves encadrés et guidés par leurs enseignants (hormis les classes terminales, en raison de l'examen)
- plus de 40 projets abordant des thèmes variés :
 - l'environnement
 - le développement durable
 - l'orientation
 - la photographie
 - ...
- produits illustrant ce qui a été vécu et acquis pendant cette semaine riche en expériences :
 - exposition
 - pièce de théâtre
 - danse
 - chant
 - installations scientifiques
 - photos et vidéos
 - brochure
 - ...
- journée « porte ouverte », le samedi 12 mai 2012: tous les projets seront exposés et expliqués au grand public par l'ensemble des acteurs de notre communauté scolaire.



Développement scolaire

Groupe de Pilotage

Créé il y a cinq ans, le Groupe de Pilotage joue un rôle important dans le management d'un grand lycée tel que le nôtre. Il s'agit d'abord d'une plateforme d'échange privilégiée, puisque les différentes communautés du LNB (parents, élèves, direction, enseignants et SPOS) sont représentées.

Le groupe de pilotage, abrégé en PIGRU, s'est doté d'enseignants-coordonateurs ; chacun d'entre eux gère un champ d'action qui a été désigné comme prioritaire et qui sera développé au sein du lycée.

En voici la liste pour 2011-2012 :

- la bibliothèque (L. Weber)
- le bien-être (Y. Schmartz)
- la communication (C. Thomas)
- le développement des activités culturelles :
Culturissimo (C. Welter)
- le développement des activités dans le domaine scientifique : Scientissimo (M. Helbach)
- le développement pédagogique (C. Mertens)
- l'orientation (R. Fogen)
- la remédiation (M. Peruzzi)
- les voyages scolaires (C. Sunnen, N. Welbes)

Conformément aux dispositions proposées par le MENFP, nous avons constitué depuis la rentrée 2011-2012 au sein du PIGRU une Cellule de Développement Scolaire (CDS) avec la composition suivante: C. Welter, Ch. Thomas, Ch. Sunnen et N. Welbes.

Missions

Les missions des deux groupes sont multiples :

- analyser des données,
- identifier des besoins prioritaires,
- coordonner et suivre la mise en œuvre des actions décidées,
- assurer la communication interne.

Et elles constituent un véritable défi pour notre lycée !

Engagement für Umweltschutz

SuperdrecksKëscht fir Betriber

Im Juli 2011 wurde unsere Schule für vorbildhafte Abfalltrennung ausgezeichnet: sie erhielt das Umweltlabel der „SuperdrecksKëscht fir Betriber“.

So werden Plastikflaschen, Metallverpackungen, Getränkekartons sowie Papier und Karton von den Schüler/innen getrennt. In den technischen Ateliers befinden sich gesonderte Behälter zur Trennung von Wertstoffen und problematischen Abfällen. Fachgerecht entsorgt werden auch die im praktischen Chemieunterricht benutzten Chemikalien. Dasselbe gilt für spezifische, anfallende Stoffe wie Batterien, Elektronik, Tonerkartuschen und ähnliches.



La « Yourte » du LNB

À l'annexe Alliance, les élèves ont érigé une yourte mongole dans la cour d'école ; une yourte est une sorte de « tente » circulaire (8 m de diamètre et 2,5 m de hauteur), qui sert d'habitation aux peuples nomades ; elle est fabriquée exclusivement avec du bois, de l'étoffe, des tendons d'animaux et des crinières de cheval. Aux élèves du LNB, elle offre un espace polyvalent qui peut être utilisé pour des cours, des activités parascolaires, des conférences, des réunions, des expositions, des fêtes...



Le LNB, un partenaire actif dans les projets européens

Comenius Project 2010–2012

Influence of the industrial background on the way of life in different European regions

Gimnazjum W. Koźmicach in Wieliczka (Poland)

Odda Vidaregåande Skule in Odda (Norway)

Canakkale Ibrahim Bodur Anadolu Lisesi in Canakkale (Turkey)

This project raises the students' awareness to the fact that they live in a region forged by its industrial context. The latter still influences their way of life and culture. During the entire project, the students do research on their own industrial, economic and social context as well as that of their international partners. The visits enable them to acquire further knowledge on the similarities and differences between the regions and to define their distinctive features.

During the first year of the project, emphasis was placed in Poland on the Salt Mine of Wieliczka, the City of Nova Huta and its steelworks (current state of the industry: declining, reconversion in progress, tourism) and in Norway on the Car-bide, zinc, aluminum industry with hydroelectric power and tourism (current state of the industry: declining, reconversion (UNESCO)). The partners will all meet in Turkey in October 2011 (focus on the Ceramic industry and the Iron, cement, furniture industry) and in Luxembourg in April 2012 for the closing meeting (focus on Heavy industry shut down (mines and furnaces), reconversion successful into a service sector, reconversion of industrial sites). The students thus become aware of the similar "problems" which are dealt with in a different way by the regions.

Comenius Projekt 2011–2013

Unterwegs für ein gemeinsames Europa:

Auf den Spuren europäischer Persönlichkeiten im SaarLorLux-Raum

Robert-Schuman-Gymnasium in Saarlouis (Deutschland)

Collège Général de Gaulle in Sierck-les-Bains (Frankreich)

Das Ziel des Projekts ist, den Schülern zu ermöglichen, ihr Augenmerk auf die Nachbarländer zu richten, um diese nicht nur als Orte auf der Landkarte sondern als Kooperationspartner für ihre kulturelle und berufliche Zukunft in der Großregion und in Europa zu sehen. Die Schüler spüren gemeinsam großen europäischen Persönlichkeiten nach, deren Leben und Wirken für die beteiligten Regionen gleichermaßen bis heute bedeutsam sind: Karl der Große, Robert Schuman, Konrad Adenauer, Charles de Gaulle. Dies ermöglicht den Schülern eine differenzierte Auseinandersetzung mit der gemeinsamen Geschichte und deren Relevanz für unsere Gegenwart. Die Bedeutung der aktuellen europäischen Strukturen werden den Schülern anhand gemeinsamer Besuche von verschiedenen Institutionen der Europäischen Union nahe gebracht.



Lifelong Learning Programme

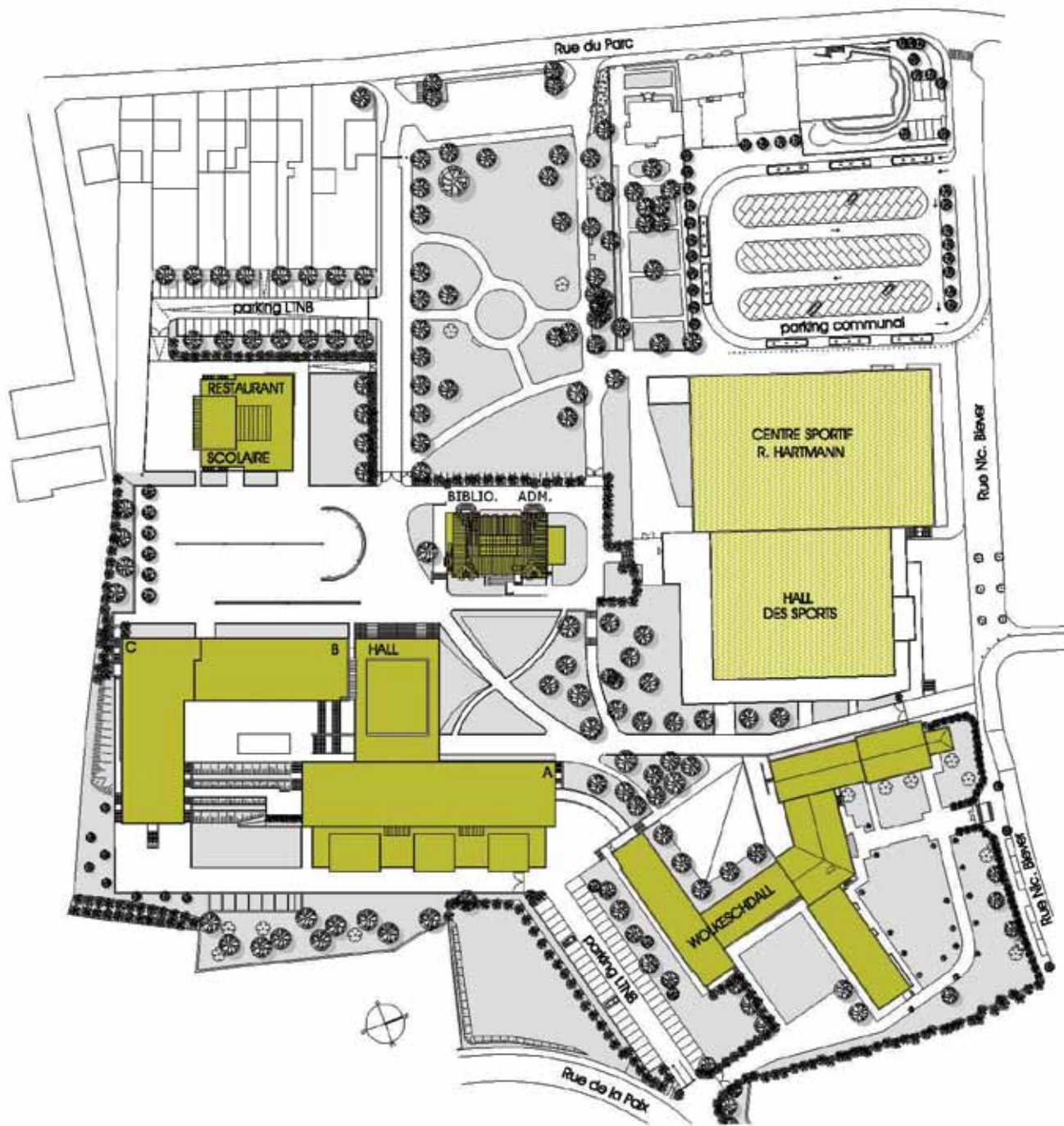

Les sites du LNB

Site principal

Bâtiment A

- Foyer d'accueil et conciergerie
- Salle des fêtes
- SPOS
- Salles informatiques
- Bureau du service informatique
- Ateliers (bois, mécanique, métal, ateliers, électriques)
- Salles de classe

Bâtiment B

- Salles de classe
- Éducation artistique
- Bureau d'apprentissage

Bâtiment C

- Sciences naturelles (biologie, chimie, physique)
- Électrotechnique
- Sciences humaines (géographie, histoire)

Bâtiment Wolkeschdall

- Salles de classe
- Ateliers polyvalents
- Salle polyvalente
- Salle de musique

Restaurant scolaire

- Restaurant
- Cafétéria
- Atelier cuisine

Villa

- Direction
- Administration
- Bibliothèque scolaire

Annexe Alliance

- Direction
- Administration
- SPOS
- Salles de classe
- Salle de sciences naturelles
- Salle informatique
- Salle d'éducation artistique
- Restaurant scolaire
- Hall sportif (en construction)

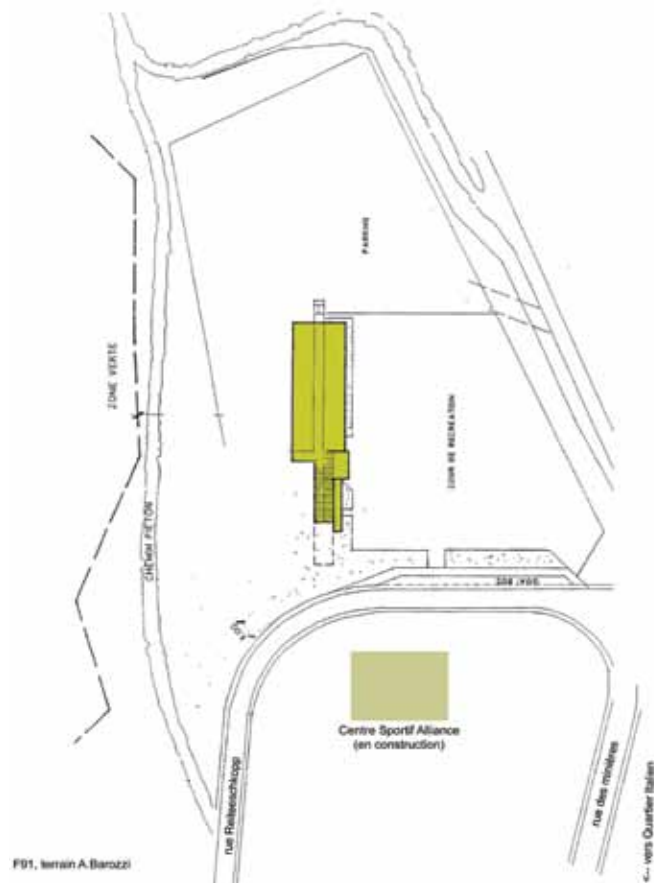



Lycée Nic-Biever
28, rue du Parc
L-3542 Dudelange
Tél. : +352 51 60 31
Fax : +352 51 86 26
secretariat@lnbd.lu
<http://www.lnbd.lu>

