



LYCÉE
NIC-BIEVER
Dudelange



Table des matières

Mot du directeur	3
Direction	7
Personnel enseignant	9
Développement scolaire	11
Engagement	11
Statistiques scolaires	11
Comités du LNB	13
Secrétariats	15
Service du concierge	15
Spos	17
Service éducatif	17
ALJ	17
Classes 2012-2013 et leurs régents	19
Offre scolaire	21
Transports scolaires	21
Restaurants scolaires	23
Bibliothèque	23
Yourte du LNB	23
Activités parascolaires	25
Voyages scolaires	27
Semaine des projets	27
Projets européens	29
Charte scolaire	29
Sites du LNB	33
Dates à retenir	35
Vacances scolaires	35



Chers lecteurs,

Comme l'année passée, nous vous proposons dans cette petite brochure un aperçu sur la vie scolaire au Lycée Nic-Biever. Si l'année scolaire 2012-2013 s'annonce riche en événements novateurs pour notre école, nous n'avons cependant pas l'intention de changer les bonnes pratiques et les réussites avérées.

Ainsi la désormais traditionnelle semaine de projets se déroulera au troisième trimestre du lundi 22 au vendredi 26 avril. Le samedi 27 avril nous profiterons de la journée «Portes Ouvertes» pour exposer au grand public les projets réalisés par l'ensemble de nos classes au cours de la semaine écoulée. Une «classe de neige» sera organisée au cours de la dernière semaine du deuxième trimestre. Nos élèves de 6e et 8e partiront en voyage scolaire tout comme les classes de 2e et 12e sont encouragées à participer à des voyages d'études. Notre offre très variée en activités parascolaires s'adresse à tous nos élèves désireux de s'investir dans les domaines sportifs, culturels et scientifiques après les cours. Une équipe d'enseignants et d'élèves engagée dans la remédiation organise des cours renforcés et des cours d'appui pour aider celles et ceux qui accusent des retards dans telle ou telle branche de promotion. Nos agences «Culturissimo» et «Scientissimo» continueront à ratisser les offres intéressantes pour organiser des visites et amener nos élèves aux expositions et spectacles qui se situent dans leurs centres d'intérêt. Les événements conviviaux, comme le marché de Noël, la fête scolaire, la nouvelle formule de remise des diplômes ainsi que la remise des prix pour nos élèves méritants seront évidemment au programme de cette année scolaire.

Mais, comme annoncé, il y a aussi du nouveau. En effet, le LNB organise cette année ses premières classes terminales dans l'Enseignement secondaire avec une 1ère D et une 1ère G. Avec la 13e GE, la 13e CG et les deux 13es TCM, six classes seront inscrites aux examens de fin d'études au LNB.

Comme notre population scolaire s'est constamment agrandie au cours des dernières années, nous avons décidé de mo-

Léiw Lieser,

Genau wéi dat lescht Joër, gi mer lech an dëser klenger Brochure en Abléck an d'Schoulliewen vum Lycée Nic-Biever. Och wann d'Schouljoër 2012-2013 sech als räichhalteg un Innovatiounen ukennegt, hu mir dofir awer nett wëlles eppes un eise gudden Erfahrungen an Erfolleger ze änneren.

Sou wärt eis traditionnell „Semaine de projets“ am drëtten Trimester vum Méindeg den 22. bis e Freideg den 26. Abrëll oflafen. E Samschdeg, de 27. Abrëll wärte mer dann erëm vun eiser „Porte Ouverte“ profitéieren, fir der öffentlechkeet déi Projets ze weisen, déi vun all eise Klassen am Laaf vun der Woch realiséiert goufen. Eng „Classe de neige“ gëtt an der leschter Woch vum zweeten Trimester organiséiert. Eis 6es a 8es fueren op eng Klasserees an eisen 2es an 12es proposéiere mer bei Studiereesen matzemaachen. Di ganz villsäiteg ausserschouleg Aktivitéite adresséieren sech un all eis Schüler, déi loscht hunn am Sport, der Kultur oder de Wëssenschaft och no de reguläre Schoulstonnen eppes ze ënnerhuelen. Eng engagéiert Equipp vun Enseignants a Schüler organiséiert am Kader vun der Remediatioun eng ganz Reih vu „cours renforcés“ a „cours d'appui“ fir dene Schüler ënnert d'Aerm ze gräifen, déi an dem engen oder aneren Haaptfach Schwieeregketen hunn. Eis Agences „Culturissimo“ a „Scientissimo“ wärte wiederhinn interessant Offren opgräifen fir Visiten ze organiséieren an eis Schüler op Ausstellungen a Veranstaltunge brengen, déi op si zougeschnidde sinn. Selbstverständlech sinn och dëst Joër eis konvivial Momenter, wéi de Chrëschtmaart, d'Schoulfest, di nei Formel vun eiser Diplômiwwerreechung, d'Remise des prix asw. um Programm.

Mais, wéi schons ugekënnegt, gëtt ëtt och eng ganz Partie Neies. Dëst Joër organiséiert den LNB séng éischt „Premières“ mat enger 1ère D an enger 1ère G. Zesummen mat der 13e GE, der 13e CG an eisen zwou 13e TCM ginn also 6 Klassen bei eis am Summer an den Examen.

Wëll eis Schülerzuel an de leschte Johren konstant an d'Luut gängen ass, hu mer eis Horaires geännert, fir en zweeten Service an



difier nos horaires afin d'aménager un deuxième service dans notre restaurant scolaire. Depuis la rentrée, les élèves de 7e, 6e, 8e, 5e et 9e profitent de leur pause de midi entre 11.45 et 12.40 heures, tandis que les plus grands ont droit à cette récréation entre 12.40 et 13.30 heures. Ce changement rend le service nettement plus efficace et l'atmosphère dans notre restaurant est devenue beaucoup plus agréable.

Tout au long de l'année passée nous avons procédé à d'importants travaux dans notre bibliothèque scolaire; les murs ainsi que l'imposant escalier ont été repeints, l'éclairage a été refait et l'ameublement a été complètement renouvelé. Une équipe d'enseignants engagés et un nouveau bibliothécaire ont élaboré un concept moderne et un service à la hauteur des ambitions du lycée. Le résultat est lumineux et nous espérons que nos élèves seront nombreux à profiter de cette offre.

Depuis le troisième trimestre de l'année scolaire passée, le LNB dispose de son propre hall sportif situé près de notre annexe «Alliance», rue Reiteschkopp. En attendant le grand chantier de la transformation du Centre Hartmann, prévu pour le début 2013, un certain nombre de nos classes profitent d'ores et déjà de cette nouvelle infrastructure dans le cadre des cours en éducation physique; un certain nombre d'activités parascolaires y sont également programmées.

Dans les prochaines semaines nous pourrons investir une nouvelle structure située au bord de notre site principal, rue du Parc. Une maison complètement rénovée est mise à notre disposition pour offrir des espaces de réunion, des bureaux, des lieux de documentation et de «debriefing» ainsi qu'un jardin d'école. Nos comités des professeurs, des élèves et des parents d'élèves y trouveront leur point d'attache tout comme certaines activités péri- ou parascolaires pourront y trouver leur terrain d'activités. Comme vous pouvez le constater, chers lecteurs, le LNB continue sur la voie dynamique des innovations pédagogiques et structurelles pour répondre à la demande d'une communauté scolaire en constante croissance et aux ambitions affirmées. Il ne me reste plus qu'à souhaiter à tous la santé et la motivation nécessaires pour réussir leurs projets.

Roger Roth
Directeur

eisem Restaurant ze maachen. Zënter der Rentrée hunn d'Schüler vun de 7es, 6es, 8es, 5es an 9es hier Mëttespaus vun 11.45 bis 12.40 Auer an déi mi grouss hunn hier tëscht 12.40 an 13.30 Auer. Dës Aennerung mescht de Service méi effizient an d'Atmosphär an eisem Schoulrestaurant vill méi agréabel.

Während dem leschte Schouljoër hu mer grouss Aarbechten an eiser Bibliothék gemat; d'Mauren an di imposant metallen Trap si frësch ugestrach ginn, d'Beliichtung an d'Miwwelen si komplett nei. Eng Equipp vun Enseignants, zesumme mat eisem neie Bibliothécaire hunn en neit Konzept ausgeschafft, dat den héigen Uspréch vun eiser Kommunautéit entsprécht. D'Resultat ass brilliant a mir hoffen, datt eis Schüler massiv dervu profitäre wärten. Zënter dem drëtten Trimester vum leschte Schouljoër huet den LNB séng ege Sportshal, direkt bei eiser Annexe „Alliance“, rue Reiteschkopp. Bis de grouse Chantier am Centre sportif Hartmann ugeht, kënnen och elo schons eng Partie Klassen vun dëser neier Infrastruktur profitéieren; ausserdem hu mer do och eng Reih auserschouleg Aktivitéite programméiert.

An denen nächste Wochen kënne mer an eng ganz nei Struktur, um Bord vun eisem Haaptsite, Rue du Parc, goën. Mir kréien do e komplett renovéiert Haus zur Verfügung gestallt, mat Réuniounsreim, Bureaux, Recherche & Documentatiounsinfrastrukturen an e richteg Schoulgaart. Eis dräi Comités vun de Professeren, de Schüler an den Elteren fannen do hier Platz genausou, wi eng Partie Aktivitéite, baussend a ronderëm d'Schoul.

Wéi Der gesitt, léif Lieser, fiehrt den LNB weider mat senge pädagogeschen a strukturellen Innovatiounen, fir den Ufuerderungen vun eiser Schoulgemeinschaft, déi stänneg wiisst, gewues ze sinn. Mir bleiw elo just nach alle Bedelegten di néideg Gesondhet a Motivatioun ze wënschen fir datt hir Projets och dëst Joër e volle Succès ginn.

Roger Roth
Direkter





Direction



M. Roger Roth, directeur
M. Laurent Geimer, directeur adjoint
M. Jim Goerres, directeur adjoint
Mme Caroline Welter, attachée à la direction, professeur
M. Eric Bosseler, attaché à la direction, instituteur d'enseignement préparatoire



Personnel enseignant

PERSONNEL DE L'ENSEIGNEMENT SECONDAIRE

Professeurs : Frank Arendt, Pierrette Balthasar, Gibert Bastian, Monique Bausch, Cathy Bertinelli, Manuela De Rocco, Elisabeth Dostert, David Draut, Martine Eiden, Sandra Fattebene, Anne Federspiel, Martine Federmeier, Michèle Feit, Roland Felten, Mathias Flammang, Guy Foetz, Danielle Frisch, Tania Frondizi, Jean-Paul Gedgen, Patrick Hansen, Monique Helbach, Betty Holtzem, Ramon Kirsch, Paul Kohnen, Alain Laurent, Véronique Lemmer, Chantal Luciani, Liette Ludovicy, Martine Mangen, Simone Marson, Guido Molinaro, Tania Moro, Chantal Oestreicher, Mireille Peruzzi, Martine Rettel, Robert Ridolfo, Benoît Sauber, Arlette Schaetzel, Yves Schmartz, Nadine Schmit, Christiane Schott, Yves Siebenaler, Nadine Simon, Guy Steinberg, Michel Stoltz, Christiane Sunnen, Daniel Thilman, Christiane Thomas, Françoise Thomé, Jeannot Thomé, Laure Tirpandzian, Liss Weber, Mylène Weiland, Nathalie Welbes, Caroline Welter, René Welter, Gérard Wirtz

Candidats-professeurs : Myriam Ansay, Pierre Becker, Jean-Luc Gleis, Roberto Gomes, Stéphanie Hebbert, Steve Hoegener, Marc Hoffmann, Joanne Kommes, Claude Krier, Nathalie Kridel, Carine Marques, Marius Remackel, Gilles Schintgen, Anne Schneider, Joëlle Schneider, Serge Thill, Christian Welter, Annick Wewer, Cynthia Wolter

Professeurs-stagiaires : Sharon Arendt,

Michel Brucher, Karin Butzow, Jessica David, Marie-Anne Dentzer, Carla Sofia Dos Santos, Sandra Frisoni, Elisabete Goncalves, Nicolas Graf, Martine Gruber, Christophe Kisch, Jeff Lemmer, Tania Ludwig, André Martins, Michèle Noblet, Ricardo Pinto, Léa Schonne, Martine Schroeder, Sara Sommer, Anne Thill, Michèle Thill, Jacqueline Turpel, Philippe Victor, David Vitali

PERSONNEL DE L'ENSEIGNEMENT SECONDAIRE TECHNIQUE

Professeurs-ingénieurs : Robert Dué, Georges Kugener, Jos. Serarcangeli, Jean-Paul Tousch ; **Candidat professeur-ingénieur :** Frank Fasbender ; **Stagiaire professeur-ingénieur :** Philippe Wirtz

Maître de cours spéciaux : Janine Poullig ; **Maître de cours spéciaux - candidate :** Nathalie Arens ; **Maître de cours spéciaux - stagiaire :** Pascale Weber ; **Maîtres d'enseignement technique :** Claude Haas, Erwin Kersch, Jean-Paul Molitor ; **Maître d'enseignement technique - stagiaire :** Thierry Soisson ; **Inspecteur de l'enseignement fondamental :** Fernand Kolb ; **Instituteurs de l'enseignement préparatoire :** Vincent Becker, Yves Bertolo, Steffi Bolliri, Arno Bonvini, Tina Bonvini, Eric Bosseler, Sam Brimaire, Sandy Castellucci, Christiane Coullen, Julia Creswell, Helena De Matos,

Yves Ewen, Romain Fogen, Nathalie Folschette, Lynn Frantzen, Ramon Funck, Tania Gaasch, Paula Goncalves, Lynn Haas, Patrick Hansen, Patrick Helminger, Robert Hendel, Gilles Jacobs, Steve Jungen, Françoise Kuborn, Nathalie Lanners, Romain Mahowald, Yves Marchi, Christian Mertens, Max Meysembourg, Isabelle Michels, Fränk Muller, Tom Nober, Serge Nobili, Christophe Olivier, Marianne Pissinger, Françoise Reyter, Nora Schmitz, Bob Simon, Carole Stefanutti, Laurence Vervier, David Wetz, Roy Wilmes

CHARGÉS DE COURS

Patrick Bressaglia, Maja Greisch, Marc Hoffmann, Sandra Krings, Denise Mersch, Sonja Nick, Paulette Nicolay, Klaus Wisserr

CHARGÉS D'ÉDUCATION

Luis Alves, Giovanni Andriani, Myriam Bouchon, Claude Bouschet, Sandra Bussi, Marion Clees, Di Cato Christian, Di Stasi Maurizio, Christina Fellerich, Jorge Gonçalves da Silva, Gonne Katia, Hebbert Laetitia, Carole Faber, Claude Grasser, Paul Hellers, Henriette Hosinger, Diane Kettenhofen, Serge Klein, Sam Konsbruck, Véronique Ludwig, Jacques Montalto, Josée Nchimi, Carla Paiva Rodrigues, Luc Reeff, Sandy Rezende, Constant Risch, Vanessa Sanchez, Jean-Marie Schartz, Corinne Schaus, Friedrich Schell, Jeff Speres, Carla Teixeira, Michèle Theisen, Eliane Thelen



Développement scolaire

Groupe de Pilotage

Créé il y a six ans, le Groupe de Pilotage joue un rôle important dans le management d'un grand lycée tel que le nôtre. Il s'agit d'abord d'une plateforme d'échange privilégiée, puisque les différentes communautés du LNB (parents, élèves, direction, enseignants et SPOS) sont représentées.

Le groupe de pilotage, abrégé en PIGRU, s'est doté d'enseignants-coordonateurs ; chacun d'entre eux gère un champ d'action qui a été désigné comme prioritaire et qui sera développé au sein du lycée.

En voici la liste pour 2012-2013:

- le bien-être (Y. Schmartz)
- les codes de vie (V. Lemmer)
- la communication (C. Thomas)
- les activités culturelles : Culturissimo (C. Welter)
- les activités dans le domaine scientifique : Scientissimo (M. Helbach)
- le développement pédagogique (C. Mertens)
- l'orientation (R. Fogen)
- la remédiation et la bibliothèque (M. Peruzzi)
- la semaine de projets (N. Welbes)
- les voyages scolaires (C. Sunnen)

Cellule de développement scolaire (CDS)

Conformément aux dispositions proposées par le MENFP, nous avons constitué depuis la rentrée 2011-2012 au sein du PIGRU une Cellule de Développement Scolaire (CDS) avec la composition suivante: Ch. Sunnen, Ch. Thomas, N. Welbes. C. Welter ainsi qu'un autre membre de la direction

Missions

- analyser des données
- identifier des besoins prioritaires
- coordonner et suivre la mise en œuvre des actions décidées
- assurer la communication interne

Engagement



Statistiques scolaires

Voici quatre chiffres clefs qui placent le Lycée Nic-Biever au rang des grands lycées mixtes du pays :

- élèves inscrits : 1702
- classes : 92
- enseignants : 204
- leçons organisées : 2 828



Comités du LNB

Le comité des élèves

contact: elcom@lnbd.lu

présidente : Sara Golubovic (2e MG1)

Attributions :

- Représentation des intérêts des élèves dans les différentes commissions et auprès de l'administration de l'école
- Organisation d'événements et de projets à l'école
- Soutien des élèves ayant des problèmes à l'école
- Participer à l'organisation et à l'amélioration du quotidien et de l'atmosphère à l'école

Composition du comité des élèves: 13 membres, dont le président, un secrétaire, des représentants au Conseil d'éducation et à la Conférence nationale des élèves.

Des élections pour le comité des élèves sont organisées tous les 2 ans.

Le comité des parents d'élèves

contact: apelnb@pt.lu – <http://www.fapel.lu>

président : Hubert Braquet

Objectifs :

- Favoriser le dialogue et les rapports entre les parents, la direction, les enseignants et les élèves du LNB (participation au Conseil d'Éducation du lycée et à son groupe de pilotage) Transmettre aux autorités scolaires nos suggestions et les attentes des parents à l'égard du système scolaire
- Informer les parents d'élèves sur toutes les questions en relation avec l'enseignement au sein du lycée
- Stimuler la participation active des parents à la vie du LNB
- Composition actuelle :

9 membres, dont le président, le vice-président, le secrétaire, la trésorière et cinq membres.

Le comité des enseignants

contact: profcom@lnbd.lu

président : Guy Foetz

Attributions :

- représenter les enseignants auprès de la direction et auprès des comités des élèves et des parents d'élèves
- faire des propositions sur toutes les questions en relation avec l'enseignement au sein du lycée et la formation continue
- préparer les prises de position de ses représentants au Conseil d'éducation
- organiser des activités culturelles et sociales

Composition: 8 membres, dont le président et le secrétaire

Élections: tous les deux ans



Secrétariats

Le personnel administratif assure le traitement des dossiers en collaboration avec la direction.

Contact : secretariat@lnbd.lu

Accueil

- Mme Vittoria Paolucci
- M. Jean-Paul Breisch

Ce service se trouve dans le hall du bâtiment administratif et assure :

- l'accueil des personnes s'adressant à l'administration et à la direction,
- la réception téléphonique.

Téléphone : 51 60 31 –600/-601

Secrétariat de direction

- Mme Carine Berend

Secrétariat des élèves

- M. Laurent Soumann
- Mme Cindy Da Silva

Service comptabilité

- M. Raoul Huberty

Secrétariat de l'annexe Alliance

- Mme Jasmine Schwarz
- Mme Claudine Thiel-Noesen

Service du concierge

Le service du concierge assure :

- l'ouverture et la fermeture des bâtiments,
- la gestion du matériel scolaire,
- l'entretien général,
- les réparations courantes et le nettoyage,
- la réception des fournitures,
- le service de photocopiage.

Personne responsable :

- M. Daniel Nussbaum, concierge

Membres du service :

- M. Phil Burleigh
- M. Romain Denys
- M. Serge Jacoby
- M. Romain Halsdorf
- M. Wissem Kadri
- M. Joao Moreira
- M. Pascal Neuensen
- M. Giacomo Onofri
- M. Luciano Palanca



SPOS

„SPOS“ est l’abréviation pour „Service de Psychologie et d’Orientation Scolaires“. Nous sommes au service des élèves, des parents ainsi que de l’ensemble de la communauté scolaire.

Le SPOS, un endroit pour...

- **...s’orienter** : Quels sont mes intérêts... Suis-je conscient de mes ressources... Quelle section choisir ? Quel métier me convient le mieux...
- **...s’informer** : Quelle école au Luxembourg ou à l’étranger me permettrait de suivre la formation envisagée? Où sont organisés des cours particuliers? Existe-t-il une aide financière? Comment l’obtenir? Je suis à la recherche d’un logement....comment faire?
- **...trouver de l’aide** : J’ai des soucis avec mes amis....à la maison... à l’école... que dois-je faire? Je recherche une méthode pour étudier de façon efficace... Je ne vais pas bien en ce moment, j’aimerais trouver un endroit où parler librement de mes problèmes...

Nos méthodes

- Nous établissons un contact entre les familles et l’école.
- Nous travaillons en collaboration avec d’autres organismes et institutions.
- Des projets de prévention sont organisés.
- Les consultations sont gratuites et confidentielles.

Nos bureaux

Vous nous trouverez au rez-de-chaussée du bâtiment principal (bâtiment A) ainsi que sur le site „Alliance“ en face du secrétariat.

Eis Equipp

Christiane Sehl, psychologue	tel.: 51 60 31 -351
Coralie Watry, psychologue	tel.: 51 60 31 -352
Véronique Keup, assistante sociale	tel.: 51 60 31 -350
Sandy Hansen, enseignante diplômée	tel.: 51 60 31 -354
E-mail: spos@lnbd.lu	

Service éducatif

Le Service éducatif du Lycée Nic-Biever se compose de deux enseignantes diplômées qui collaborent étroitement avec le service du SPOS.

Missions:

- organisation de l’offre et accompagnement des activités scolaires prévues dans le bâtiment « 16, Rue- du- Parc » (p.ex. le jardin scolaire) et dans la « Yourte »
- surveillance disciplinaire
- coaching/suivi des élèves avec des problèmes d’apprentissage
Vanessa Reinsch, enseignante diplômée
tél. : 51 60 31 – 333 et 51 60 31 - 510
- encadrement des classes modulaires du rég. préparatoire
- élaboration et mise en œuvre de projets et d’activités de prévention et d’orientation
- collaboration avec les services externes
Sheila Thill, enseignante diplômée
tél. : 51 60 31 – 353 et 26 54 92 - 732

ALJ – Action locale pour jeunes

Missions

- organisation des stages
- contact avec les patrons
- contact avec les élèves
- suivi des élèves
- aide à l’initiation au monde professionnel
 - faire des demandes / CV
 - informations sur les formations
 - informations sur l’apprentissage

Responsables

- Sam Brimaire (9MO & 9PR) tél.: 26 54 92 -734
- Patrick Hansen (classe IPDM) tél.: 26 54 92 -734

Contact : alj@lnbd.lu

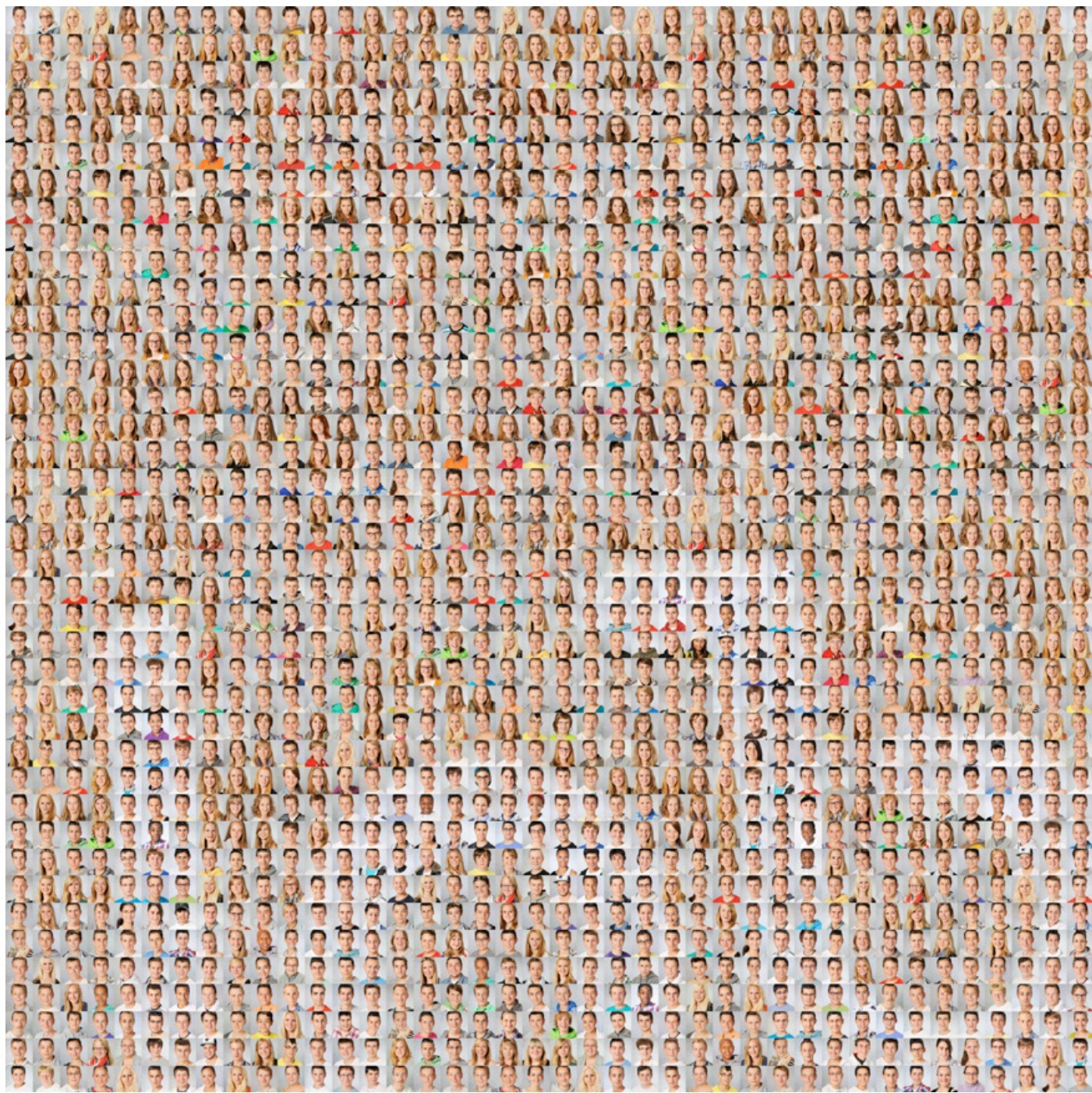

Classes 2012-2013 et leurs régents

01CM1	TEIXEIRA Carla	4M2	STEINBERG Guy	8TE1	ALVES MEDEIROS Luis
01EL1	HAAS Claude	5CM1	HOLTZEM Betty	8TE2	BOUSCHET Claude
02CMAN1	GONCALVES DA SILVA Jorge	5M2	WEILAND Mylène	8TE3	BERTINELLI Cathy
02EL1	SIMOES VALENTE Toni	6C1	HEBBERT Stéphanie	8TE4	KETTENHOFEN Diane
10CM1	GOMES SERODIO Roberto	6M1	HEBBERT Stéphanie	8TE5	KRIDEL Nathalie
10CM2	FRISCH Danielle	6M2	HOEGENER Steve	9MO1	HAAS Lynn
10PS1	THOMÉ Jeannot	7AD1	BONVINI Arno	9MO2	MEYSEMBOURG Max
10PS2	SCHMARTZ Yves	7AD2	BRESSAGLIA Patrick	9MO3	BECKER Vincent
10PS3	SCHOTT Christiane	7AD3	RADISIC Maja	9MO4	OLIVIER Christophe
10TG1	KIRSCH Ramon	7AD4	MULLER Frank	9MO5	GAASCH Tanja
11CM1	DOSTERT Elisabeth	7MO1	MARCHI Yves	9PO1	BOUCHON Myriam
11CM2	KOHNNEN Paul	7MO2	CASTELLUCCI Sandy	9PO2	NOBILI Serge
11PS1	SCHAUS Corinne	7MO3	FUNCK Ramon	9PO3	TONNAR Paulette
11PS2	LAURENT Alain	7MO4	WILMES Roy	9PO4	PAIVA RODRIGUES Carla
11TG1	WEBER Elisabeth	7MO5	LANNERS Nathalie	9PR1	BRIMAIRE Samuel
12CG1	THILL Serge	7O1	MORDICONI Chantal	9PR2	BERTOLO Yves
12GE1	GEDGEN Jean	7O2	MARSON Simone	9PR3	SIMON Bob
13CG1	WELBES Nathalie	7O3	FATTEBENE Sandra	9TE1	RIDOLFO Robert
13GE1	FELTEN Roland	7ST1	PERUZZI Mireille	9TE2	THEISEN Michèle
1MD1	MANGEN Martine	7ST2	GLEIS Jean-Luc	9TE3	WOLTER Cynthia
1MG1	MANGEN Martine	7ST3	BAUSCH Monique	9TE4	LEMMER Véronique
2MB1	SCHAETZEL Arlette	7ST4	HOFFMANN Marc	9TE5	SCHINTGEN Gilles
2MC1	SCHAETZEL Arlette	7ST5	FEDERMEYER Martine	9TE6	EIDEN Martine
2MD1	SAUBER Benoît	7ST6	MERSCH Denise	ACCU1	DE MATOS SILVA Helena
2MG1	SAUBER Benoît	8MO1	JACOBS Gilles	IPDM1	HANSEN Patrick
3CC1	THOMAS Christiane	8MO2	BOLLIRI Stefania	T0CM1	CLEES Marion
3CD1	WELTER René	8MO3	FOLSCHETTE Nathalie	T0CM2	DRAUT David
3CG1	WELTER René	8MO4	MERTENS Christian	T1CMAN1	GONCALVES DA SILVA Jorge
3MB1	THOMAS Christiane	8MO5	FRANTZEN Lynn	T1CMAN2	BOSSELER Eric
3MC1	THOMAS Christiane	8MO6	GONÇALVES SIMOES Paula	T2CMAN1	SANCHEZ DE LA HOZ Vanessa
3MD1	WELTER René	8PO1	WETZ David	T2CMAN2	ARENS Nathalie
3MG1	WELTER René	8PO2	REYTER Françoise	T3CMAN1	POULLIG Jeannine
4C1	STOLTZ Michel	8PO3	EWEN Yves	T3CMAN2	MOLINARO Guido
4M1	STOLTZ Michel	8PO4	PISSINGER Marianne	X0CM1	TEIXEIRA Carla

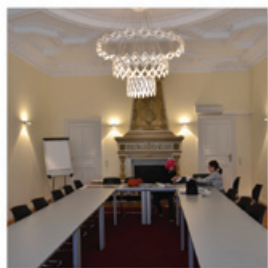
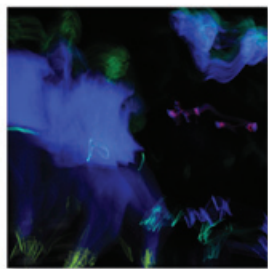

Offre scolaire

Enseignement secondaire

Division inférieure

- 7e d'Orientation
- 6e Classique et Moderne
- 5e Classique et Moderne

Division supérieure

- Classe polyvalente : 4e (classique et moderne)
- Classes 3es B, C, D, G, (classiques et modernes)
- 2es B, C, D, G
- 1ère D, G (2012-2013)

Enseignement secondaire technique

Cycle inférieur

- 7e Secondaire Technique, 7e d'Adaptation, 7e Modulaire
- 8e Théorique, 8e Polyvalente, 8e Modulaire
- 9e Théorique, 9e Polyvalente, 9e Pratique, 9e Modulaire

Cycle moyen et supérieur du régime technique

- Division administrative et commerciale :
10e CM, 11e CM, 12e CG, 13e CG
- Division des professions de santé et des professions sociales : 10e PS et 11e PS
- Division technique générale :
10e TG, 11e TG, 12e GE, 13e GE

Cycles moyen et supérieur du régime de la formation de technicien

- 10e TCM, 11e TCM, 12e TCM et 13e TCM

Régime de la formation professionnelle

- Division de l'apprentissage commercial :
X0CM, 01CM et 02CM (ancien modèle)
- Section des métiers de l'électricité :
X0EL, 01EL et 02EL (ancien modèle)

Transports scolaires

Bus lignes directes

- Noertzange – Huncherange – Fennange-Bettembourg – LNB
- Roeserbann – Bettembourg – LNB

Bus lignes directes gérées par le TICE

- Schiffange – Kayl – Budersberg – LNB
- Esch – Rumelange – Tétange – Scherr – LNB
- Greisendahl – LNB

www.mobiliteit.lu

Train CFL

- Bettembourg – Dudelange (Ville) – Dudelange (Usines)

Navette entre les sites

Départ Trajet

07 h 50	Site principal - Alliance
08 h 55	Site principal - Alliance Sports
09 h 42	Alliance - Site principal
09 h 50	Site principal - Alliance Sports
10 h 45	Alliance Sports - Site principal
10 h 55	Site principal - Alliance Sports
11 h 42	Alliance - Site principal
12 h 30	Site principal - Alliance
12 h 40	Alliance Sports - Site principal
14 h 21	Alliance - Site principal

Tous les départs et toutes les arrivées de la navette Site principal - Alliance / Alliance Sports ont lieu à la gare de bus près du Centre sportif René Hartmann.



Restaurants scolaires

Heures de service

Du lundi au vendredi :

- à partir de 7.15 heures pour le petit déjeuner
- de 11.45 à 12.40 heures (premier service) et
- de 12.40 à 13.30 heures (deuxième service) pour le repas de midi

Deux restaurants scolaires sont à la disposition des élèves, un sur le site principal du LNB et un deuxième à l'annexe «Alliance» avec un service de 11.45 à 12.40 heures.

Cafétéria

- Snacks à emporter
- Viennoiseries
- Sandwichs
- Panini
- Salades à emporter
- Boissons

Menus à midi

- Menu du jour
- Menu végétarien
- Grillade
- Salade

Liste des prix

	élèves	adultes
Entrée + Plat + Dessert	4 € 30	8 € 00
Entrée + Plat	3 € 85	7 € 20
Plat + Dessert	3 € 85	7 € 20
Plat à emporter	3 € 20	5 € 75
Snack à emporter	3 € 00	4 € 00

Les menus de la semaine sont affichés sur notre site internet : <http://www.lnbd.lu>

Bibliothèque scolaire

Heures d'ouverture

- Du lundi au vendredi de 8.00 à 16.00 heures (sur le site «Alliance» pendant la récréation de 9h45 et pendant la pause de midi)

Infrastructure

- prêt de livres et cd-rom gratuit pour les élèves
- lecture récréative sur place
- espace de travail pour classes entières
- coin multimédia pour les élèves

Services

- initiation à la recherche bibliographique
- recherche sur Internet
- établissement de dossiers sur sujets définis
- combinaison des cours avec le livre et l'audiovisuel
- recherche de sujets pour exposés
- photocopie des dossiers de recherche

Les locaux de la bibliothèque sont situés dans l'aile droite du bâtiment administratif (villa) et à l'«Alliance» dans la salle All.2.8.

Bibliothécaire : M. Axel Trost

Responsable pédagogique : Mme Liss Weber, professeur

Yourte du LNB

Les élèves du LNB ont monté une yourte mongole qui est installée en alternance sur le site principal et celui de l'«Alliance» ; une yourte, sorte de « tente » circulaire (8 m de diamètre et 2,5 m de hauteur), sert d'habitation aux peuples nomades ; elle est fabriquée exclusivement avec du bois, de l'étoffe, des tendons d'animaux et des crinières de cheval. Aux élèves du LNB, elle offre un espace polyvalent qui peut être utilisé pour des cours, des activités parascolaires, des conférences, des réunions, des expositions, ...



Activités parascolaires

MediaTeam du LNB (J.-P. Tusch)

Le MediaTeam s'occupe des aspects techniques (sonorisation et lumière) lors des manifestations ayant lieu au LNB (« Stonnelaaf », remise des diplômes et prix, fête scolaire, théâtre, conférences...). En plus, le MediaTeam est responsable de la réalisation de photos et clips vidéo sur la vie du LNB (photoshooting, tournage, montage).

Theatergrupp LNB (M. Mangen & M. Federmeyer)

Den Theatergrupp ass fir all Schüler déi Loscht hu bei der Produktioun an Opféierung vun engem Theaterstück matzeschaffen; dat kann als Schauspiller op der Bühn sinn, bei den Dekoren hannert der Bühn oder awer an der Technik.

LNB-Chorale (Jeff Speres)

Des Aktivitéit as fir Schüler di Spass un der Musek hun a sange kënnen, oder di mengen se kéinte sängen. An der Schülerchorale gin och mat aanere Jugendleche flott musekalesch Projet'en op d'Been gesaat.

Dossier artistique (T. Frondizi)

L'ACTPA s'adresse en premier lieu aux élèves de 9e (TE), de 5e ou de 4e qui doivent obligatoirement préparer un dossier d'admission pour la fin de l'année scolaire. Contenu : dessins d'observation, techniques de dessin, layout et présentation.

Linogravure – Linolschnitt (P. Bressaglia)

L'ACTPA propose une introduction à la linogravure et ensuite des techniques plus approfondies (impressions polychromes). Les élèves expérimentés peuvent réaliser un travail selon leur inspiration avec l'assistance du titulaire.

Mountain Bike (T. Nober, G. Jacobs, S. Nobili, B. Simon)

Randonnées en VTT (Mountain Bike) ; le matériel (vélo, casque, bidon) peut être emprunté.

Sport

Les élèves peuvent choisir parmi les activités sportives suivantes : Multisport, Football, Funsports, Trampoline, Badminton, Basketball, Jeux de renvoi.

Atelier Cuisine (S. Bussi)

Découverte du goût et des saveurs, recettes faciles à réaliser, apprendre à travailler en équipe et règles d'hygiène et de sécurité.

München – Dachau (M. Federmeyer, Y. Schmartz & V. Lemmer)

Studienreise (mit Vorbereitung) nach München und Dachau im dritten Trimester für die Klassen 12e und 2e

Geosocial (M. De Rocco)

Tu n'as plus envie d'avoir des bijoux semblables à ceux de tes ami(e)s ? Tu as envie d'avoir des bijoux uniques ? Viens apprendre à confectionner tes propres bijoux avec toutes sortes de matériaux (papier, CD's, tissus, feutre, fil de fer, fimo, bois, métal...) pour créer ton propre style ! Sers-toi de ton imagination pour la fabrication de tes bracelets, colliers, bagues, boucles d'oreilles, broches...

Programmation en Robotique (P. Kirsch & F. Fasbender)

Le but de cette activité parascolaire est l'apprentissage de la programmation à l'aide des robots LEGO Mindstorms. De petits problèmes et défis sont à résoudre en travail en groupe pour arriver à résoudre la tâche proposée au robot. Ce sont essentiellement des problèmes concrets qui sont proposés, des explications théoriques seront fournies en cas de besoin.

Schoulgaart (S. Hebbert & V. Ludwig)

Den LNB a seng Schüler leeën e Gaart un, mat Geméis an Uebst, bauen «Hoteler» fir kleng Déieren, leeën e Kompost an e Weier un, an, an, an...



Semaine de projets

Le Lycée Nic-Biever organise, pendant la période **du 22 au 27 avril 2013**, la 5^e édition de sa semaine de projets (Projektwoche). L'enseignement et l'apprentissage durant une telle semaine permettent de développer de nombreuses compétences et de préparer les élèves à la vie qui les attend. En règle générale, l'horaire traditionnel n'est pas en vigueur pour mieux répondre aux exigences de cette autre façon d'apprendre et d'enseigner.

Un des principaux objectifs de la semaine de projets au LNB est d'ouvrir encore davantage le lycée au monde extérieur: ainsi les classes visiteront des musées, des entreprises, des institutions politiques, ils organiseront des rencontres avec des spécialistes notamment du monde du travail, du monde culturel, sportif ou politique. De même les voyages scolaires permettent aux jeunes de vivre une expérience unique.

Tous les élèves (hormis les classes terminales, en raison de l'examen) encadrés et guidés par leurs enseignants participent à cette aventure en élaborant plus de 40 projets autour de thèmes variés comme l'environnement, le développement durable, l'orientation, la photographie...

La semaine de projets est clôturée par la **journée «Portes Ouvertes», le samedi 27 avril 2013**: tous les projets seront exposés et expliqués au grand public par l'ensemble des acteurs de notre communauté scolaire. Ce sera l'occasion pour tous les intéressés de voir, entre autres, des expositions, des Art-Performances, des danses, des pièces de théâtre, des installations scientifiques ou encore des photos et vidéos, illustrant ce qui a été vécu et acquis pendant cette semaine riche en expériences.

Voyages scolaires

Le Lycée Nic-Biever a décidé d'intégrer les voyages scolaires dans le profil de son lycée depuis l'année scolaire 2010/11. Ainsi tous les élèves des classes de 6^e et 8^e (TE, PO, MO) sont en déplacement pendant une période maximale d'une semaine de cours. Les classes de 2^{ième} et de 12^{ième} ainsi que la classe 11^{ième} PS sont encouragées d'entreprendre un voyage d'études, qui s'inscrit dans le cadre pédagogique de la classe respective.

Il s'agit de voyages scolaires – surtout ne pas confondre avec une semaine de vacances supplémentaires !

De plus, comme le LNB entend donner une dimension pédagogique à cette initiative, ce sont des classes entières qui font le voyage, accompagnées d'au moins deux enseignants qui connaissent les élèves et qui, tout au long de l'année scolaire, assurent une tâche d'enseignement dans ces mêmes classes. Le voyage scolaire étant à considérer comme un projet pédagogique à part entière, il va de soi qu'il est préparé avec les élèves dès le premier trimestre : identifier les choix thématiques, les liens à effectuer avec certaines branches enseignées en classe, planifier les déplacements, les excursions spécifiques, les différentes activités sur place... sont autant de sujets qui occupent enseignants et élèves avant que le moment de se mettre en route ne soit arrivé.

Pour cette année, ces voyages scolaires se feront pendant la semaine de projets du lycée, à savoir du 22 au 26 avril 2013.



Projets européens

Comenius Projekt 2011-2013

Unterwegs für ein gemeinsames Europa:
Auf den Spuren europäischer Persönlichkeiten im
SaarLorLux-Raum

Robert-Schuman-Gymnasium in Saarlouis (Deutschland)
Collège Général de Gaulle in Sierck-les-Bains (Frankreich)

Das Ziel des Projekts ist, den Schülern zu ermöglichen, ihr Augenmerk auf die Nachbarländer zu richten, um diese nicht nur als Orte auf der Landkarte sondern als Kooperationspartner für ihre kulturelle und berufliche Zukunft in der Großregion und in Europa zu sehen. Die Schüler spüren gemeinsam großen europäischen Persönlichkeiten nach, deren Leben und Wirken für die beteiligten Regionen gleichermaßen bis heute bedeutsam sind: Karl der Große, Robert Schuman, Konrad Adenauer, Charles de Gaulle. Dies ermöglicht den Schülern eine differenzierte Auseinandersetzung mit der gemeinsamen Geschichte und deren Relevanz für unsere Gegenwart. Die Bedeutung der aktuellen europäischen Strukturen werden den Schülern anhand gemeinsamer Besuche von verschiedenen Institutionen der Europäischen Union nahe gebracht.



Education and Culture DG

Lifelong Learning Programme

Charte scolaire

Extrait de notre charte scolaire

Notre école – une partie d'un ensemble
socioculturel et naturel

Nous sommes convaincus que l'école devra préparer les élèves
à la vie en société.

- Nous sommes conscients qu'un environnement propre est essentiel et nous nous engageons à le préserver.
- Nous luttons pour un monde plus juste. Nous apprenons à connaître et à respecter d'autres cultures. Nous apprenons à tirer des leçons de notre passé historique et nous refusons toute forme de discrimination.
- Nous voulons ouvrir notre école aux handicapés ; nous voulons les accueillir dans des infrastructures adaptées, avec le soutien d'un personnel qualifié.
- Dans notre école, la créativité joue un rôle important. Nous voulons amener les élèves à s'exprimer, à créer et à développer la confiance en soi en réalisant des projets dans le domaine artistique.
- Nous aidons les jeunes à devenir des citoyens solidaires et responsables qui, dans une société démocratique, connaissent leurs droits et leurs devoirs.
- Nous intégrerons l'actualité socioculturelle dans nos cours pour enrichir notre enseignement.





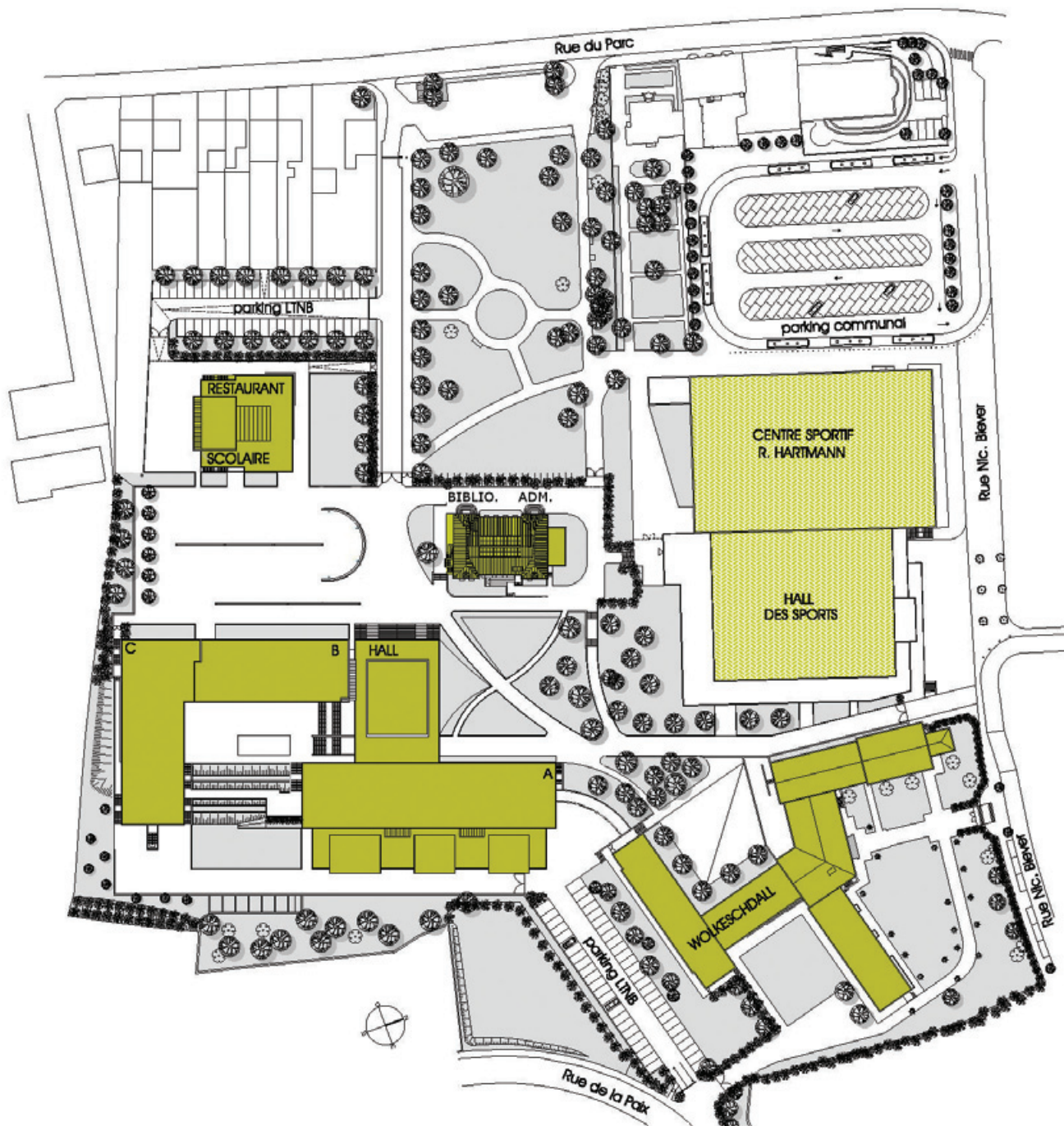

Sites du LNB

Site principal

Bâtiment A

- Foyer d'accueil et conciergerie
- Salle des fêtes
- SPOS
- Salles informatiques
- Bureau du service informatique
- Ateliers (bois, mécanique, métal, ateliers, électriques)
- Salles de classe

Bâtiment B

- Salles de classe
- Éducation artistique
- Bureau d'apprentissage

Bâtiment C

- Sciences naturelles (biologie, chimie, physique)
- Électrotechnique
- Sciences humaines (géographie, histoire)

Bâtiment Wolkeschdall

- Salles de classe
- Ateliers polyvalents
- Salle polyvalente
- Salle de musique

Restaurant scolaire

- Restaurant
- Cafétéria
- Atelier cuisine

Villa

- Direction
- Administration
- Bibliothèque scolaire



Annexe Alliance

Depuis 1994, notre lycée occupait le bâtiment anciennement réservé aux dessinateurs techniques de l'ARBED sur le site de la « Diddelénger Schmelz ». Cette solution provisoire, avec 8 salles de classe et une salle de conférences pour enseignants, devait finalement durer 14 années.

En septembre 2008, une nouvelle annexe avec 18 salles de classe, 3 classes spéciales, des bureaux pour le SPOS, le secrétariat et la direction ainsi qu'une aile de restauration, ouvrait ses portes dans le quartier « Italien » de Dudelange. En souvenir de l'ancien club de football, dont le terrain est situé juste à côté, l'annexe reçut le nom « ALLIANCE ». Depuis 4 ans, entre 300 et 400 élèves fréquentent l'« ALLIANCE » et, extension oblige, à côté de l'annexe le lycée vient d'ouvrir un nouveau centre sportif en avril 2012.



- Direction
- Administration
- SPOS
- Salles de classe
- Salle de sciences naturelles
- Salle informatique
- Salle d'éducation artistique
- Restaurant scolaire
- Hall sportif

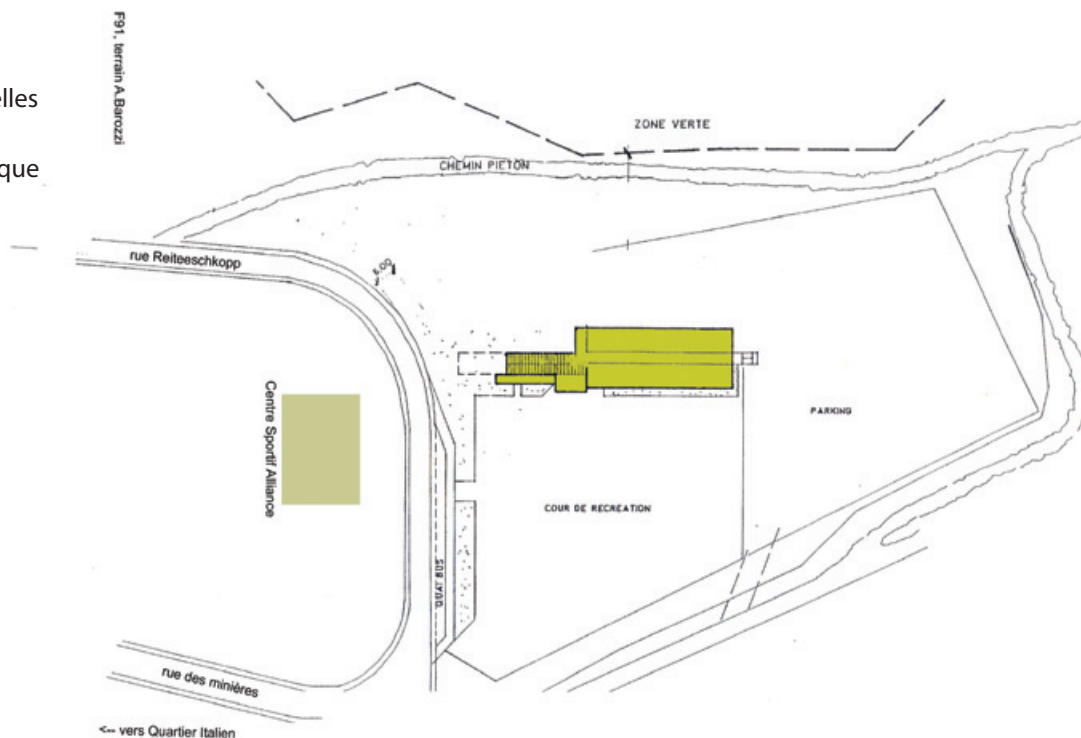

Dates à retenir

septembre 2012	
18.9.	Accueil 7es
19.9.	Accueil des classes 6e/8e - 1ère/13e
24.9.	"Infomobil" vum Jugendparlament
octobre 2012	
22.10.	Soirée d'information 7es
23.10.	Soirée d'information 6es/8es
24.10.	Soirée d'information 4es/5es/9es
novembre 2012	
7.11.- 30.11.	Exposition au LNB, Lieux de mémoire
décembre 2012	
17.12.	Stonnelaaf
17.12.	Journée des professions (Alliance)
janvier 2013	
17.1-18.1.	Sciencemobil
29.1-30.1.	Journées Roundabout Aids au LNB
février 2013	
7.2.	"A Child of Our Time" à la Philharmonie; introduction scénique par le groupe de théâtre du Lycée Nic-Biever; Chorale Municipale Uelzecht sous la direction de Jeff Speres
mars 2013	
17.3. - 22.3.	Sport d'hiver
avril 2013	
22.4. - 27.4.	Semaine des projets
27.4.	Portes Ouvertes
mai 2013	
10.5.	Journée de récupération
15.5.	Début Examens 1ères, 13es (régime technique et régime de la formation du technicien ancien régime)
juin 2013	
	Représentations du groupe de théâtre du LNB
14.6.	Début Examens du régime professionnel (ancien régime)
juillet 2013	
	Remise des diplômes
	Fête scolaire
	Remise des prix

Vacances scolaires

L'année scolaire commence le lundi 17 septembre 2012 et finit le lundi 15 juillet 2013.

- Le **congé de la Toussaint** commence le samedi 27 octobre 2012 et finit le dimanche 4 novembre 2012.
- Les **vacances de Noël** commencent le samedi 22 décembre 2012 et finissent le dimanche 6 janvier 2013.
- Le **congé de Carnaval** commence le samedi 9 février 2013 et finit le dimanche 17 février 2013.
- Les **vacances de Pâques** commencent le samedi 23 mars 2013 et finissent le dimanche 7 avril 2013.
- **Jour férié légal** : le mercredi 1er mai 2013.
- **Jour de congé pour l'Ascension** : le jeudi 9 mai 2013.
- **Journée de récupération (LNB)** : le vendredi 10 mai 2013.
- **Jours de congé pour la Pentecôte**: les lundi 20 mai et mardi 21 mai 2013.
- Le **congé de la Pentecôte** commence le samedi 25 mai 2013 et finit le dimanche 2 juin 2013.
- Jour de congé pour la célébration publique de l'**anniversaire de SAR le Grand-Duc**: le dimanche 23 juin 2013.
- Les **vacances d'été** commencent le mardi 16 juillet 2013 et finissent le samedi 14 septembre 2013.

Les trimestres :

1. du lundi 17 septembre 2012 au mardi 18 décembre 2012.
2. du lundi 7 janvier 2013 au mardi 19 mars 2013.
3. du lundi 8 avril 2013 au mercredi 10 juillet 2013

Les semestres :

1. du lundi 17 septembre 2012 au vendredi 1er février 2013.
2. du lundi 18 février 2013 au mercredi 10 juillet 2013.

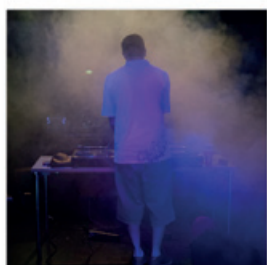
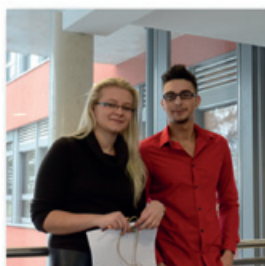

Lycée Nic-Biever
28, rue du Parc
L-3542 Dudelange
Tél. : +352 51 60 31
Fax : +352 51 86 26
secretariat@lnbd.lu
<http://www.lnbd.lu>



